



Starfsemisupplýsingar
LANDSPÍTALA
Nóvember 2024

Umhyggja - Fagmennska - Öryggi - Framþróun

eru gildi Landspítala

Hlutverk Landspítala

Landspítali er þjóðarsjúkrahús sem veitir bæði almenna og sérhæfða sjúkrahúspjónustu. Landspítali er háskólasjúkrahús og vettvangur starfsnáms, sérmenntunar og vísindastarfs. Landspítali býður upp á lifandi starfsumhverfi og starfsþróun. Landspítali er kjölfesta íslenska heilbrigðiskerfisins.

Klínísk starfsemi spítalans

skiptist í svið og kjarna sem veita fjölbreytta þjónustu á göngudeildum, dagdeildum, legudeildum, rannsóknardeildum og öðrum starfseiningum.

Önnur starfsemi

sem skiptist í stoðþjónustudeildir felst meðal annars í kennslu- og vísindastafi, fjármálastjórnun, rekstri, starfsmannamálum og byggingar- og tæknimálum.

Framkvæmdastjórn

Runólfur Pálsson forstjóri

Björn Rúnar Lúðvíksson, framkvæmdastjóri klínískrar rannsókn- og stoðþjónustu
Dögg Hauksdóttir, framkvæmdastjóri kvenna- og barnþjónustu
Gunnar Ágúst Beinteinsson framkvæmdastjóri rekstrar og mannauðs
Már Kristjánsson, framkvæmdastjóri bráða-, lyflækninga- og endurhæfingarþjónustu
Nanna Briem, framkvæmdastjóri geðþjónustu
Ólafur G. Skúlason, framkvæmdastjóri hjúkrunar
Svava María Atladóttir, framkvæmdastjóri þróunar
Tómas Þór Ágústsson settur framkvæmdastjóri lækninga
Vigdís Hallgrímsdóttir, framkvæmdastjóri hjarta-, augn- og krabbameinsþjónustu
Þórir Svavar Sigmundsson framkvæmdastjóri skurðlækninga-, skurðstofu- og gjörgæsluþjónustu

Landspítali er með efnismikinn upplýsingavef www.landspitali.is

Landspítali sími: 5431000

Upplýsingafulltrúi LSH sími: 5431106

ÚTGEFANDI: LANDSPÍTALI, SKRIFSTOFA FJÁRMÁLA

Ritstjóri: Elísabet Guðmundsdóttir, netfang: elisabeg@landspitali.is
Ábyrgðarmaður: Helga Hrefna Bjarnadóttir, netfang: helgab@landspitali.is

Efnisyfirlit.

Janúar-Nóvember 2024

Efnisyfirlit

| | |
|--|----|
| Lykiltölur Landspítala | 4 |
| Árangursvísar Landspítala | 5 |
| Flæði sjúklinga; Legutími og langdvalir á bráðamóttöku Fv. | 6 |
| Hjúkrunarþyngd og mönnun legudeilda | 7 |
| Nokkrar starfsemistölur árið 2019 og sl. 2 ár | 8 |
| Myndrit pr. svið/sérgreinar og rúmanýting sviða | 9 |
| Bráðamóttökur | 11 |
| Dvalir og dvalartími á legudeildum | 13 |
| Legur eftir þjónustuflokkum | 14 |
| Ferliþjónusta | 15 |
| Göngudeildir og heimavitjanir eftir komudeildum | 17 |
| Dagdeildir (komur, símtöl og fjarþjónusta) | 19 |
| Skurðaðgerðir og fæðingar | 21 |
| Klínísk rannsóknna- og stoðþjónusta | 22 |
| Sjúkrahótel | 24 |
| Fimm ára tölfræðilegt yfirlit / Five years key statistics | 25 |

Lykiltölur Landspítala

| | Nóvember 2024 | Nóvember 2023 | Breyting milli 2023 og 2024 | Hlutfallsleg breyting milli 2023 og 2024 |
|--|---------------------|---------------------|--------------------------------|--|
| Klínísk þjónusta | | | | |
| Meðalfjöldi innliggjandi sjúklinga á dag | 645 | 630 | 15 | 2,4% |
| Meðalfjöldi opinna rúma | 619 | 621 | -1 | -0,2% |
| Rúmanýting | 104,1% | 101,4% | 3% | - |
| Dvalardagar á legudeildum (yfir nótt) | 19.347 | 18.901 | 446 | 2,4% |
| | Janúar- Nóvember | Janúar- Nóvember | Breyting milli ára | Hlutfallsleg breyting |
| Fjöldi lega, sérgreinar | 24.494 | 25.237 | -743 | -2,9% |
| Meðalfjöldi innliggjandi sjúklinga á dag | 627 | 609 | 18 | 3,0% |
| Fjöldi legudaga á legudeildum og bráðamóttöku, þar af | 220.622 | 211.545 | 9.077 | 4,3% |
| <i>legudagar á legudeildum</i> | 210.183 | 203.377 | 6.806 | 3,3% |
| <i>legudagar bráðamóttöku (komur lengri en 24 ksft.)</i> | 10.439 | 8.168 | 2.271 | 27,8% |
| Meðallengd sjúkrahúslegu, dagar | 4,9 | 4,8 | 0,1 | 1,8% |
| <i>að langlegum meðtöldum</i> | 8,7 | 8,3 | 0,44 | 5,3% |
| Hlutfall sjúklingadaga hjúkrunarþyngdarflokka IV og V | 41,3% | 44,0% | -2,7% | -6,2% |
| Hlutfall endurinnlagna á legudeildir innan 30 daga frá legu | 12,5% | 12,2% | 0,3% | 2,3% |
| Fjöldi koma á allar bráðamóttökur | 86.395 | 86.195 | 200 | 0,2% |
| Göngudeildir og dagdeildir (komur, vitjanir, símtöl og fjarþjónusta) | 522.021 | 500.611 | 21.410 | 4,3% |
| Skurðaðgerðir | 19.876 | 19.528 | 348 | 1,8% |
| Hlutfall dagdeildaraðgerða | 66,4% | 64,6% | 1,8% | 2,8% |
| Fæðingar | 2.825 | 2.921 | -96 | -3,3% |
| Rannsóknir hjá klínískri rannsókn- og stoðþjónustu 4) | 3.289.266 | 3.187.127 | 102.139 | 3,2% |
| án PCR mælinga | 3.143.200 | 3.057.187 | 86.013 | 2,8% |
| Öryggi sjúklinga | | | | |
| Skráð atvik sjúklinga, þar af | 5.106 | 4.505 | 601 | 13,3% |
| alvarleg atvik | 11 | 13 | -2 | |

1) Hér er fyrir bæði árin birtur raun meðallegutími þeirra sjúklinga sem hafa útskrifast frá áramótum, talið frá innskriftardegi til útskriftardags, án útlaga (m.v. legulengdina 30 dagar). 2) Sjúklingar af 15 legudeildum lyf- og skurðlækninga flokkaðir í hjúkrunarþyngdarflokka frá I upp í V, þar sem V er þyngsti flokkurinn. 3) Skurðaðgerðir með innþælingu lyfs í auga. 4) Þetta eru allar rannsóknir framkvæmdar á LSH, fyrir sjúklinga LSH og aðra landsmenn auk aðsendra sýna.

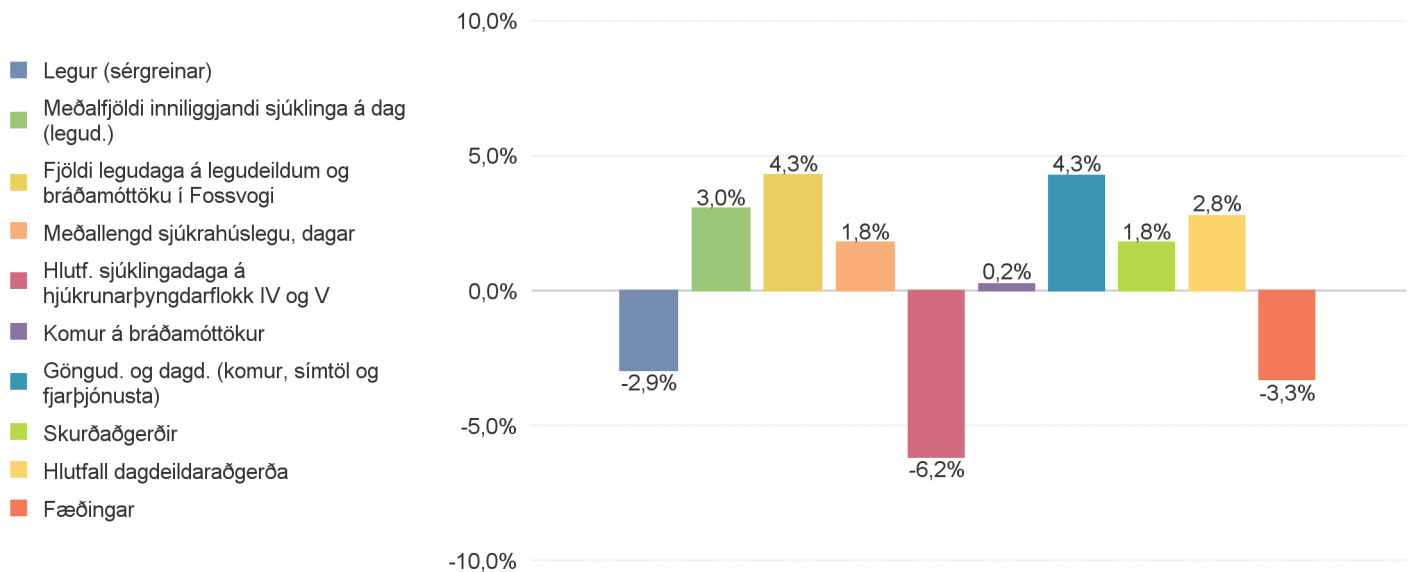
 Klínísk þjónusta á LSH Janúar- Nóvember
breytingar milli árána 2024 og 2023

Árangursvísar Landspítala 2024

| Helstu mælingar | | jan. | feb. | mar. | apr. | maí | júní | júlí | ág. | sep. | okt. | nóv. | Markmið 2023/ 2024 | Langtíma- markmið | |
|---|--|------|-------|-------|------|-------|------|------|-------|-------|------|------|-----------------------|----------------------|--|
| Þjónusta | Árangursrik meðferð | | | | | | | | | | | | | | |
| | Hlutfall innlagðra sjúklinga sem fengu pláss á legudeild <6 klst. frá komu á BMT | 23% | 21% | 24% | 22% | 21% | 22% | 26% | 25% | 24% | 25% | 29% | 35% | 100% | |
| | Hlutfall endurkomu innan 72 klst.af G2 BM inn á BMT | 7% | 6% | 8% | 7% | 6% | 7% | 6% | 3% | 5% | 6% | 6% | - | - | |
| | Hlutfall bráðaendurinnlagna innan 30 daga frá útskrift (legur) uppsafnað | 12% | 15% | 14% | 13% | 14% | 14% | 14% | 14% | 14% | 14% | 13% | 10% | 8% | |
| | Þátttaka sjúklinga | | | | | | | | | | | | | | |
| | Hlutfall sjúklinga sem töldu nægjanlegt samráð haft við sig um útskrift í árlegri þjónustukönnun | - | - | - | - | - | 60% | - | - | - | - | - | 65% | 100% | |
| | Hóflægur biðtími | | | | | | | | | | | | | | |
| Hlutfall sjúklinga sem fá valaðgerð innan þriggja mánaða, staða í lok tímabils | 31% | 29% | 28% | 29% | 28% | 28% | 26% | 25% | 26% | 28% | 29% | 35% | 100% | | |
| Fjöldi innliggjandi sjúklinga með færni- og heilsumat (FHM) sem bíður úrræða - staðan 1 hvers mánaðar | 94 | 74 | 76 | 57 | 74 | 62 | 66 | 98 | 86 | 83 | 74 | 0% | 0% | | |
| Starfsfólk | Starfsfólk | | | | | | | | | | | | | | |
| | Hlutfall starfsfólks sem svaraði starfsánægjukönnun | 41% | - | 41% | 41% | - | 42% | - | 38% | - | 42% | - | 65% | 70% | |
| | Starfsánægja (á styrkleikabili 0-10), skyndikönnun „Moodup“ á völdu úrtaki | 7,5 | - | 7,5 | 7,5 | - | 7,6 | - | 7,6 | - | 7,6 | - | >7,5 | >7,7 | |
| | Starfsmannavelta | 15% | 14% | 14% | 15% | 14% | 14% | 14% | 14% | 14% | 14% | - | 14% | 11% | |
| | Veikindahlutfall starfsmanna | 8,7% | 8,1% | 7,3% | 7,3% | 6,8% | 6,2% | 7,2% | 6,0% | 8,1% | 7,4% | - | 7,0% | 6,0% | |
| Umgjörð | Nyting gagna - Notkun mælaborða (Power BI) | | | | | | | | | | | | | | |
| | Fjöldi starfsmanna sem skoðuðu Mælaborð mannaúðs | 69 | 50 | 49 | 73 | 80 | 40 | 40 | 62 | 78 | 89 | 79 | í vinnslu | í vinnslu | |
| | Fjöldi starfsmanna sem skoðuðu Mælaborð fjárhags | 32 | 43 | 43 | 52 | 53 | 36 | 35 | 45 | 60 | 48 | 48 | í vinnslu | í vinnslu | |
| | Fjöldi starfsmanna sem skoðuðu Mælaborð Starfsemisupplýsinga | - | - | - | - | - | - | - | - | 98 | 113 | 138 | í vinnslu | í vinnslu | |
| | Traustur rekstrargrunnur | | | | | | | | | | | | | | |
| | Hlutfall KOMA sem lenda í villuflokki DRG (uppsafnað) | 4,7% | 5,6% | 10,2% | 5,8% | 7,8% | 3,5% | 3,6% | 3,9% | 3,7% | 3,4% | 4,0% | 5% | 0% | |
| | Hlutfall LEGA sem lenda í villuflokki DRG (uppsafnað) | 3,4% | 5,3% | 9,0% | 4,7% | 15,0% | 3,0% | 3,3% | 3,4% | 1,3% | 1,2% | 1,4% | 0,5% | 0,0% | |
| | Framleiddar DRG einingar umfram áætlun (uppsafnað) ²⁾ | - | 9,3% | 4,5% | 6,4% | 6,3% | 5,3% | 5,0% | 5,4% | 4,3% | 4,0% | 3,1% | 4% | 4% | |
| | Gæði og öryggi | | | | | | | | | | | | | | |
| | Fjöldi alvarlegra atvika | 1 | 1 | 1 | 2 | 0 | 3 | 2 | 0 | 0 | 0 | 1 | 5 | 0 | |
| Nokkrir gæðavísar | | | | | | | | | | | | | | | |
| Algengiskráning sjúkráústengdra sýkinga ¹⁾ (mælt 3-4 sinnum á ári) | - | 7,9% | - | - | 4,1% | - | - | 7,2% | - | - | 5,3% | - | - | | |
| Byltur á 1.000 legudaga | 4,9 | 6,7 | 6,2 | 6,6 | 7,8 | 6,2 | 5,4 | 5,3 | 7,2 | 5,9 | 6,5 | 5,3 | - | | |
| Fjöldi dvalardaga sjúklinga lengur en sólarhring á bráðamóttöku í Fossvogi | 1.078 | 836 | 1.057 | 932 | 834 | 876 | 872 | 967 | 1.002 | 1.061 | 957 | - | - | | |
| Hlutfall hjúkrunarfræðinga á bráðalegudeildum | 49% | 48% | 48% | 49% | 48% | 45% | 44% | 47% | 50% | 50% | 50% | 60% | - | | |

1) Fjöldi sjúklinga með spítalasykingu/fjölda innliggjandi sjúklinga á þeim deildum sem könnun á algengi er framkvæmd. Um er að ræða þversniðskönnun á einum degi á hverjum ársfjórðungi (febr-maí-ágúst-nóv).
2) Deildir í DRG-fjármögnun.

Flæði sjúklinga, legutími og langdvalir á bráðamóttöku Fv. sl. 13 mán.

■ Bráðainnlögn ■ Skipulögð innlögn

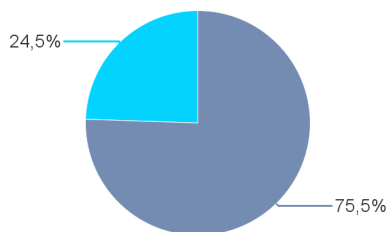

Um 95% lega eru innan við 30 daga langar

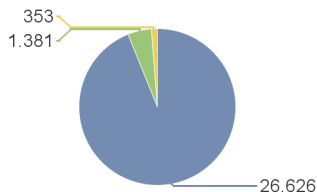

Yfir 45% legudaga eru legur lengri en 30 dagar

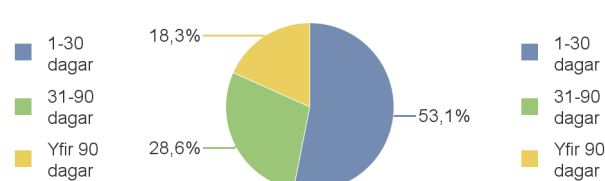

| Flokkun lega eftir lengd legu | Meðallegutími (dagar) | Legur | Hlutfall lega | Legudagar | Hlutfall legudaga |
|-------------------------------|-----------------------|---------------|---------------|----------------|-------------------|
| 1-30 dagar | 4,9 | 26.626 | 93,9% | 129.381 | 53,1% |
| 31-90 dagar | 50,4 | 1.381 | 4,9% | 69.609 | 28,6% |
| Yfir 90 dagar | 126,4 | 353 | 1,2% | 44.633 | 18,3% |
| Alls | 8,59 | 28.360 | 100,0% | 243.623 | 100,0% |

Afdrif sjúklinga sem útskrifuðust - um 90% fara heim eða annað

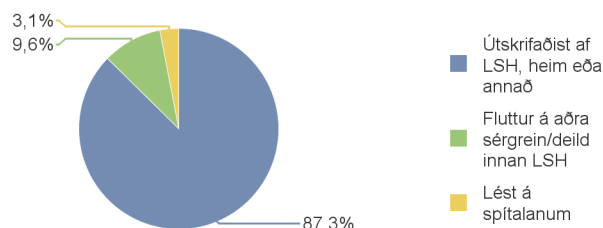

Meðallegutími og miðgildi - allir útskrifaðir sjúklingar

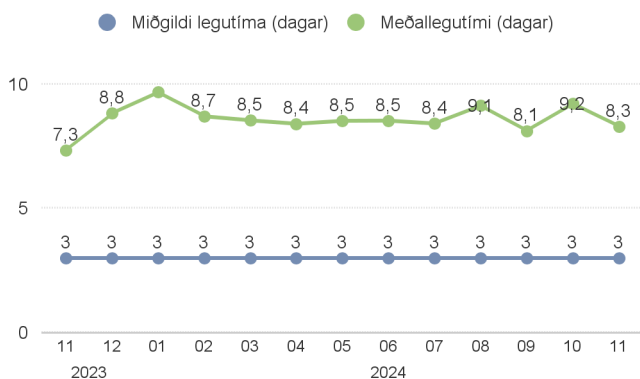

Miðgildi legutíma eftir sviðum - dagar

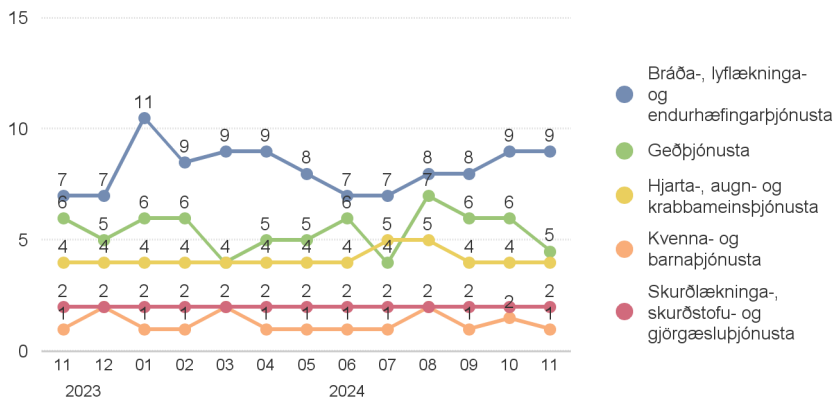

Dvalardagar á bráðamóttöku í Fossvogi (dvalir > 24 klst)

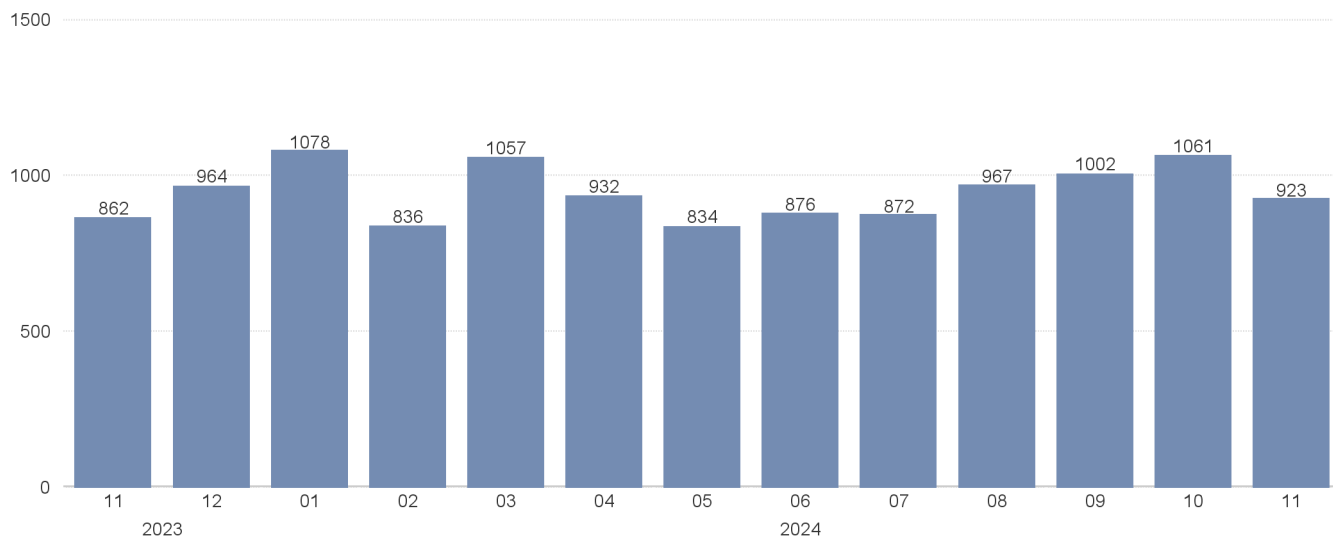

Hjúkrunarþyngdarflokkun

Janúar-Nóvember 2024

Hlutfall sjúklingadaga eftir hjúkrunarþyngdarflokkun á skalanum I til V þar sem V er mesta hjúkrunarþyngd

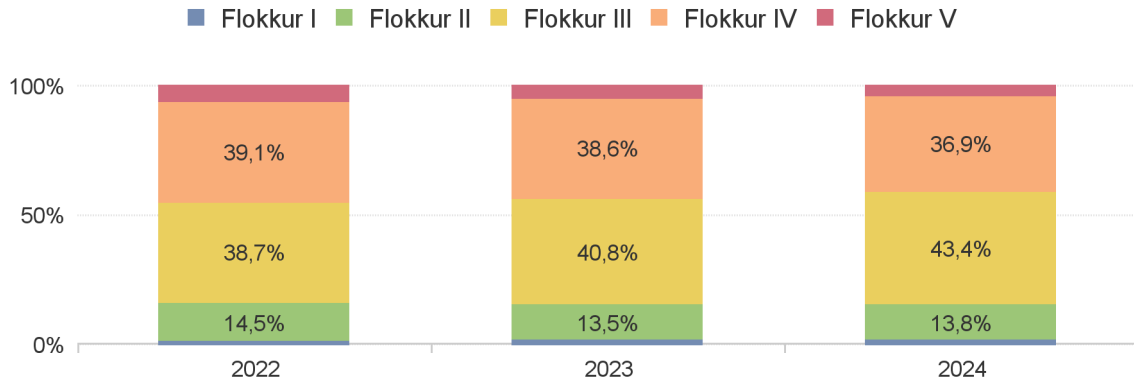

Gögnin fyrir árið í ár eru fyrir mánuðina Janúar-Nóvember

| Ár | Flokkur I | Flokkur II | Flokkur III | Flokkur IV | Flokkur V | Flokkaðir dagar |
|------|-----------|------------|-------------|------------|-----------|-----------------|
| 2024 | 1.783 | 15.992 | 50.473 | 42.944 | 5.056 | 116.248 |
| 2023 | 2.072 | 16.370 | 49.634 | 46.968 | 6.534 | 121.578 |
| 2022 | 1.293 | 16.153 | 43.046 | 43.519 | 7.295 | 111.306 |

Hlutfall daga þar sem hjúkrunarálag í Nóvember á hvern starfsmann legudeildar er:

■ meira en ákjósanlegt ■ ákjósanlegt ■ minna en ákjósanlegt

| | | Meðaltals-hlutfall flokkaðra sjúklinga á dag (viðmið 90%) | | Hlutfall daga á tímabilinu með yfir 90% flokkun (viðmið 70%) | | |
|--|---------------------------|---|-----|--|-------|--------|
| Bráða-, lyflækninga- og endurhæfingarpjónusta | Bráðalyflækningadeil... | 76% | 24% | 94,7% | 83,3% | |
| | Bráðaldrunarlæknin... | 10% | 86% | 3% | 96,9% | 90,0% |
| | Endurhæfingardeild (...) | 27% | 70% | 3% | 95,5% | 86,7% |
| | Lungnadeild (Fv-A6) | 48% | 38% | 14% | 90,9% | 76,7% |
| | Lyflækningadeild (F... | 70% | 30% | | 97,8% | 100,0% |
| | Meltingar- og nýrnad... | | 97% | 3% | 98,1% | 93,3% |
| | Smitsjúkdómadeild (...) | 53% | 47% | | 99,2% | 100,0% |
| | Taugalækningadeild (...) | 72% | 28% | | 95,4% | 86,7% |
| | Öldrunarlækningadeil... | | | | 95,2% | 93,3% |
| | Öldrunarlækningadeil... | 17% | 72% | 10% | 96,1% | 86,7% |
| Geðþjónusta | Geðendurhæfingarde... | 7% | 83% | 10% | 97,3% | 93,3% |
| Hjarta-, augn- og krabbameinsþjónusta | Blóð- og krabbamein... | 50% | 43% | 7% | 97,1% | 93,3% |
| | Hjartadeild (Hb-14EG) | 37% | 60% | 3% | 94,6% | 90,0% |
| | Hjarta-, lungna- og a... | 48% | 52% | | 98,7% | 100,0% |
| Kvenna- og barnþjón... | Barnadeild (Hb-22E) | 79% | 18% | 4% | 93,7% | 80,0% |
| Skurðlækninga-, skurðstofu- og gjörgæslupjónusta | Bæklunarskurðeild (...) | 80% | 20% | | 97,9% | 96,7% |
| | Gjörgæsla F (Fv-E6) | 24% | 48% | 28% | 99,3% | 93,3% |
| | Gjörgæsla H (Hb-12B) | 38% | 55% | 7% | 98,1% | 90,0% |
| | Heila-, tauga- og öldr... | 45% | 55% | | 97,7% | 93,3% |
| | HNE-, lýta- og æðas... | 69% | 28% | 3% | 92,4% | 66,7% |
| | Kviðarholis- og þvagf... | 80% | 20% | | 98,5% | 93,3% |

Lykiltölur sviða/sérgrænar breytingar milli ára

Geðþjónusta
Janúar- Nóvember 2023 og 2024

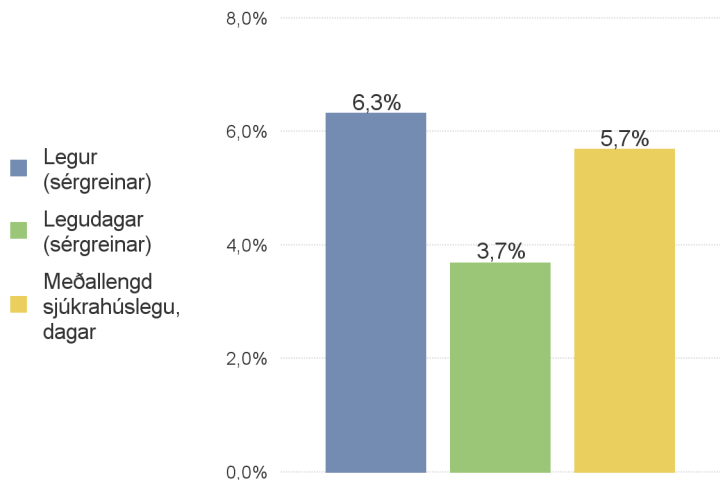

Geðþjónusta
Janúar- Nóvember 2023 og 2024

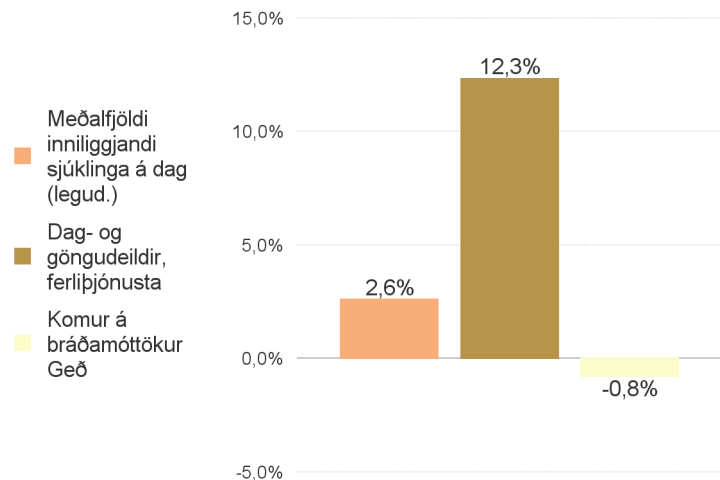

Hjarta-, augn- og krabbameinsþjónusta
Janúar- Nóvember 2023 og 2024

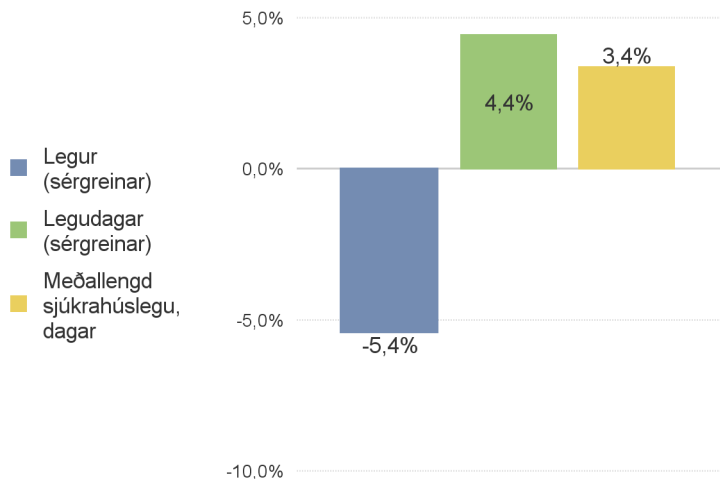

Hjarta-, augn- og krabbameinsþjónusta
Janúar- Nóvember 2023 og 2024

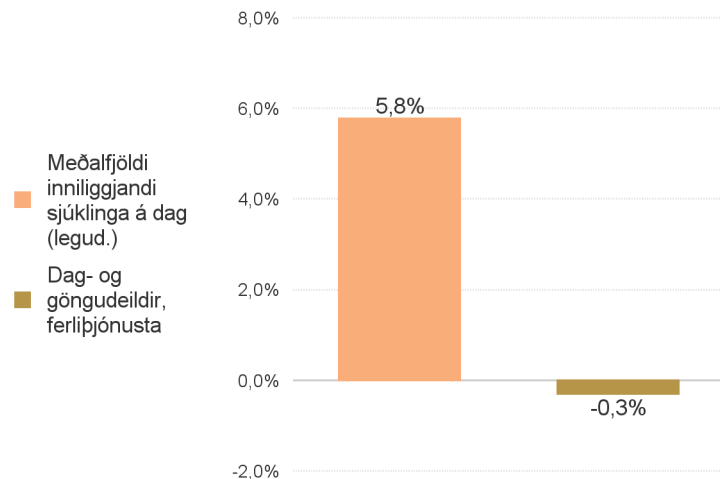

Kvenna- og barnaþjónusta
Janúar- Nóvember 2023 og 2024

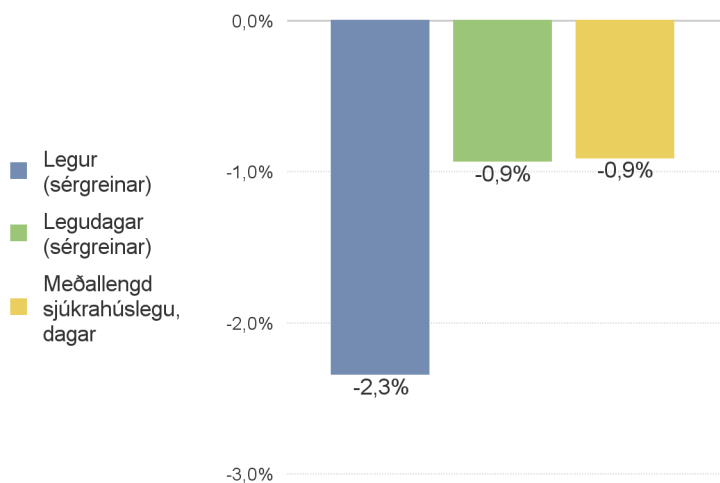

Kvenna- og barnaþjónusta
Janúar- Nóvember 2023 og 2024

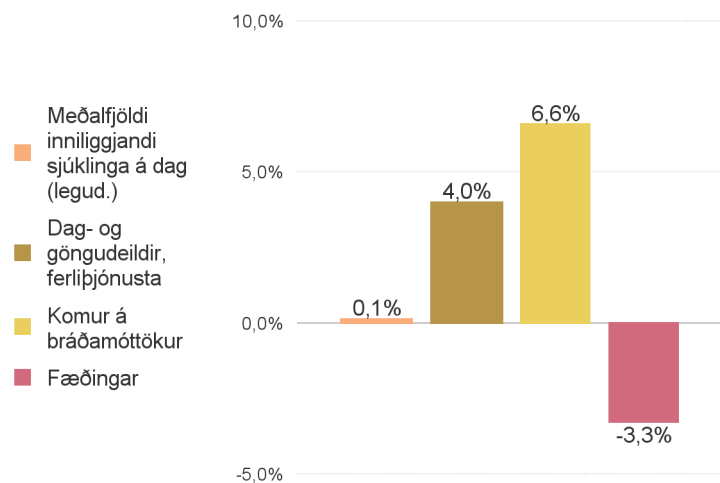

Lykiltölur sviða/sérgrainar breytingar milli ára - framhald

Bráða-, lyflækninga- og endurhæfingarþjónusta
Janúar- Nóvember 2023 og 2024

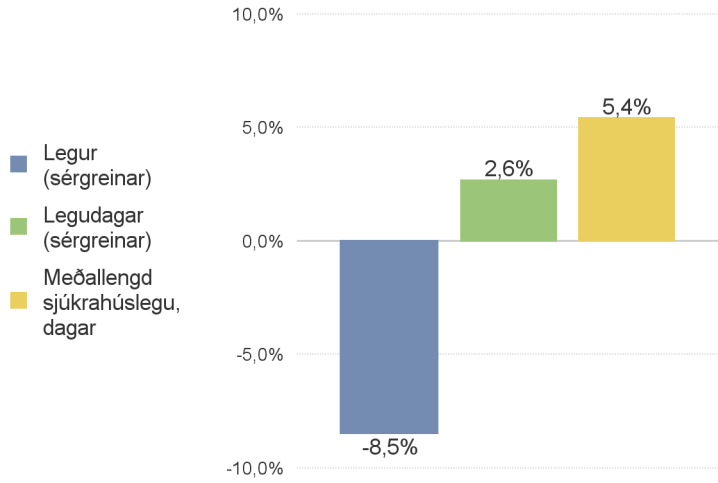

Bráða-, lyflækninga- og endurhæfingarþjónusta
Janúar- Nóvember 2023 og 2024

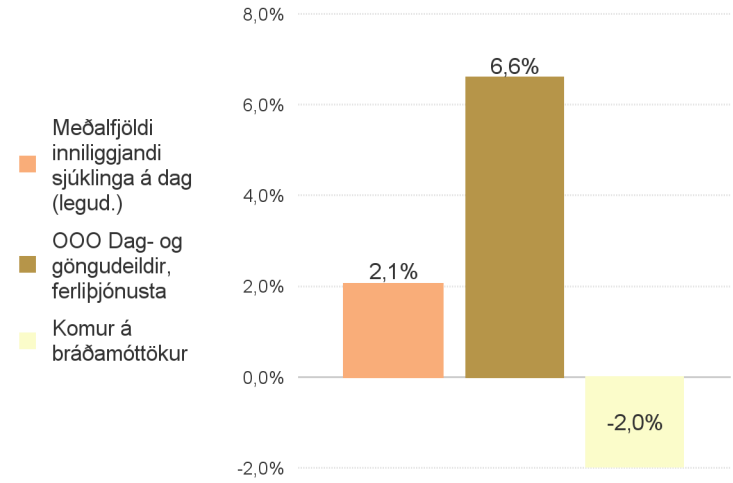

Skurðlækninga-, skurðstofu- og gjörgæsluþjónusta
Janúar- Nóvember 2023 og 2024

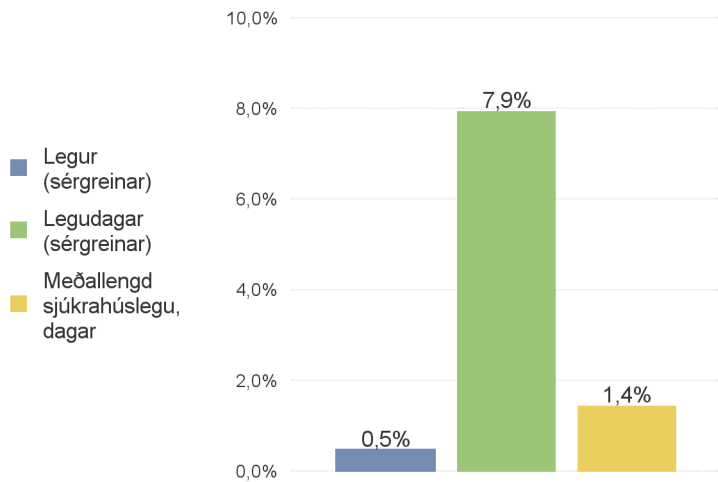

Skurðlækninga-, skurðstofu- og gjörgæsluþjónusta
Janúar- Nóvember 2023 og 2024

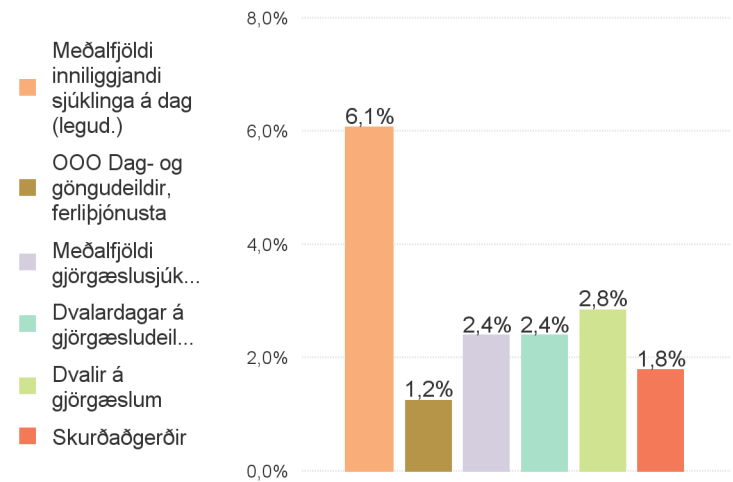

Rúmanýting eftir sviðum Nóvember 2024 Æskilegt er að rúmanýting sé um 85%

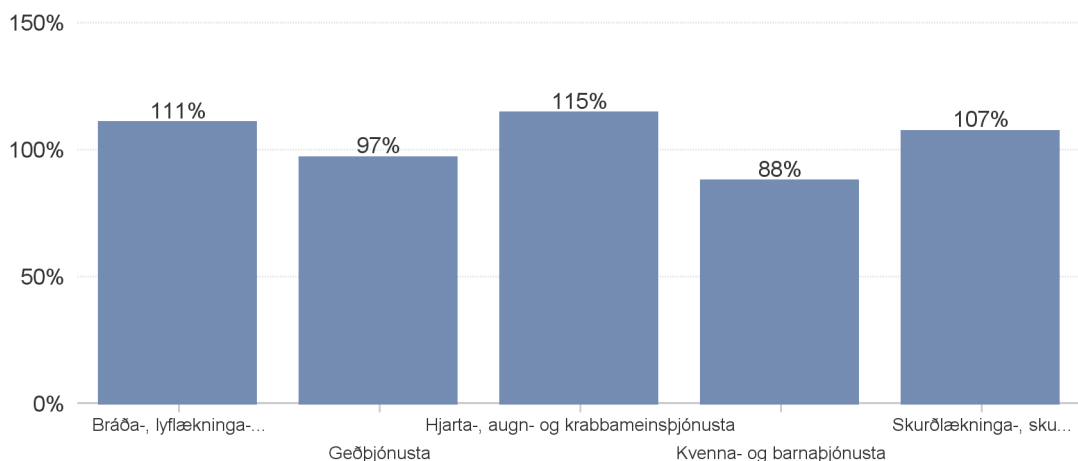

Nokkrar starfsemistölur frá árinu 2019 og sl. 2 ár.

Komur á bráðamóttökur Landspítala

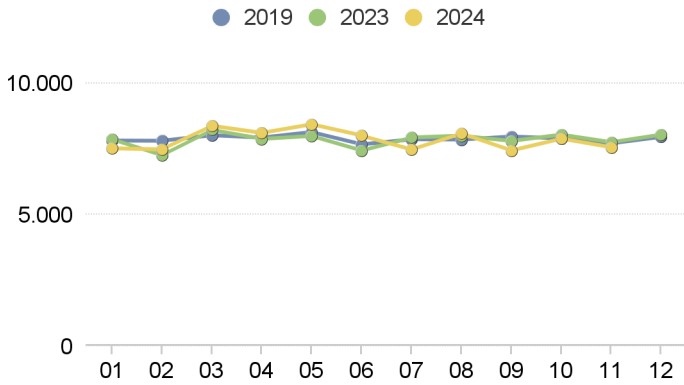

Dag- og göngudeildarkomur á Landspítala

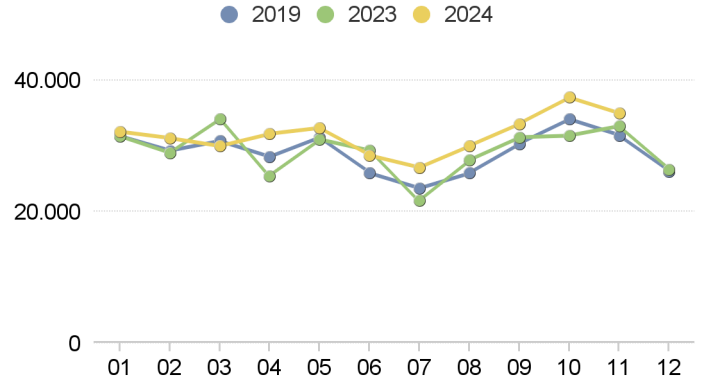

Meðferðarsímtöl og tölvusamskipti á dag- og göngudeildum

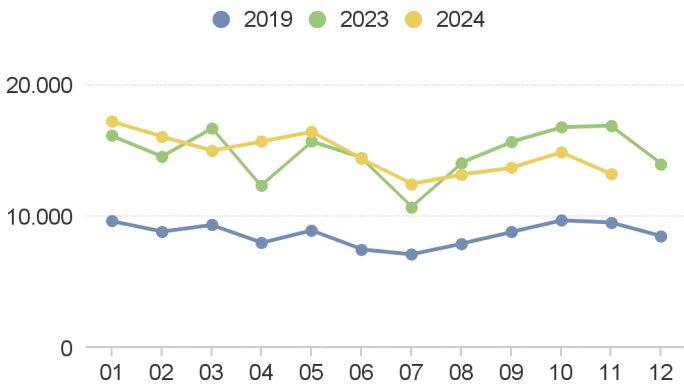

Fjöldi skurðaðgerða á Landspítala eftir mánuðum

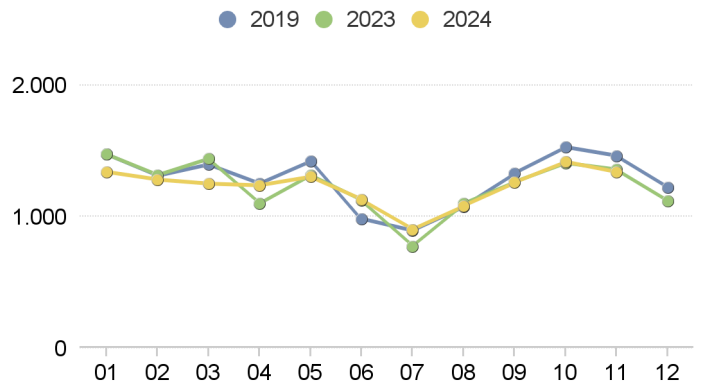

Fjöldi fæðinga á Landspítala

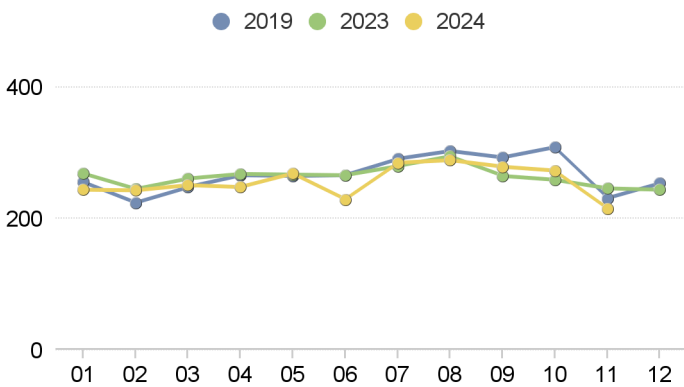

Dag- og göngudeildir (án BMT)

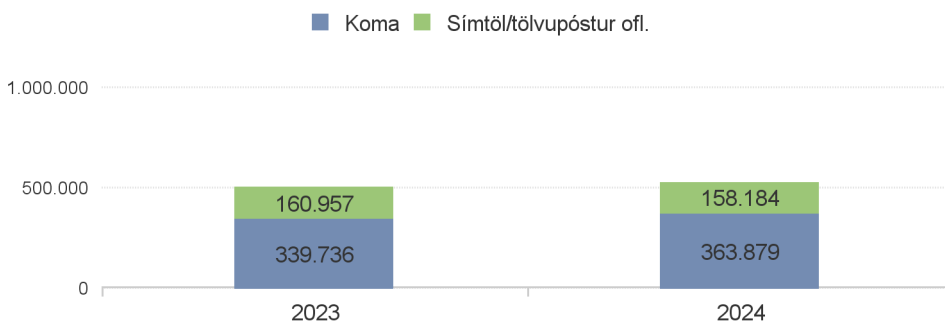

Bráðamóttökur

Janúar- Nóvember

| | Fjöldi koma | | | Br. milli ára | Meðalfjöldi á dag | | Innlagnir á legudeild | | | Innlagnarhlutfall | |
|--|-----------------------|---------------|------------|---------------|-------------------|------------|-----------------------|---------------|-------------|-------------------|------------|
| | 2024 | 2023 | Mism. | | 2024 | 2023 | 2024 | 2023 | Mism. | 2024 | 2023 |
| | Bráðamóttaka Fossvogi | 59.032 | 60.216 | | -1.184 | -2,0% | 176 | 180 | 7.873 | 8.593 | -720 |
| Hb-20D BM Bráðamóttaka BH | 14.499 | 13.668 | 831 | 6,1% | 43 | 41 | 827 | 797 | 30 | 6% | 6% |
| Hb-21A BM Kvenna | 338 | 415 | -77 | -18,6% | 1 | 1 | 124 | 130 | -6 | 37% | 31% |
| Hb-22A BM Meðgöngu- og sængurlegudeild | 492 | 577 | -85 | -14,7% | 1 | 2 | 82 | 111 | -29 | 17% | 19% |
| Hb-22B BM meðgönguvernd | 5.870 | 5.155 | 715 | 13,9% | 18 | 15 | 887 | 905 | -18 | 15% | 18% |
| Hb-23B BM Fæðingarvakt | 1.803 | 1.769 | 34 | 1,9% | 5 | 5 | 1.087 | 1.084 | 3 | 60% | 61% |
| Hb-31E BM Bráðapjónusta geðdeildar | 4.358 | 4.393 | -35 | -0,8% | 13 | 13 | 997 | 940 | 57 | 23% | 21% |
| Alls | 86.392 | 86.193 | 199 | 0,2% | 258 | 258 | 11.877 | 12.560 | -683 | 14% | 15% |

Meðallengd komu á bráðamóttöku í Fossvogi (klst.)

● Koma án innlagnar ● Koma með innlögnum

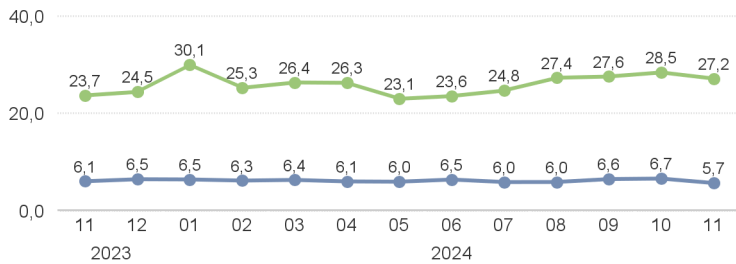

Fjöldi sjúklinga sem dvaldi lengur en 24 klst. á BMT Fossvogi

● Þar af útskrifaðir án innlagnar ● Fjöldi koma

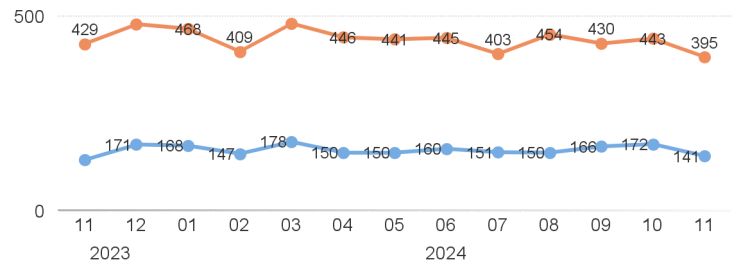

Komur á bráðamóttöku í Fossvogi

● Koma án innlagnar ● Koma með innlögnum

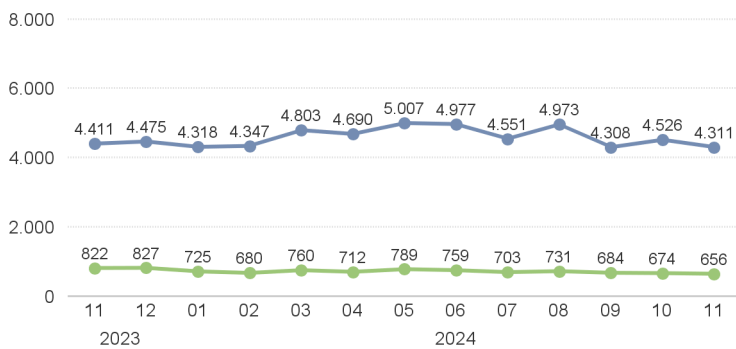

Meðalfjöldi koma á dag á bráðamóttöku í Fossvogi

● Koma án innlagnar ● Koma með innlögnum

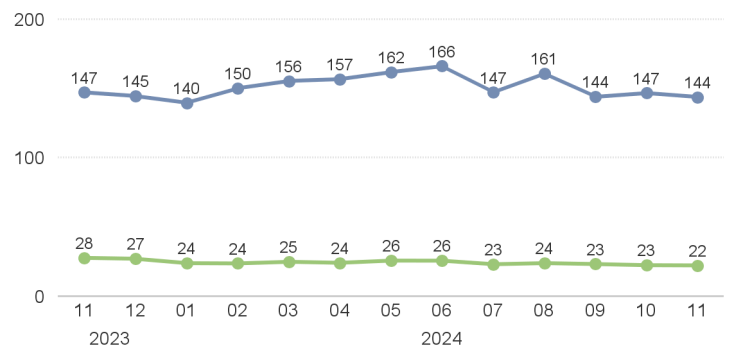

Komur erlendra ósjúkratryggðra einstaklinga á BMT Fossvogi

● 2019 ● 2020 ● 2021 ● 2022 ● 2023 ● 2024

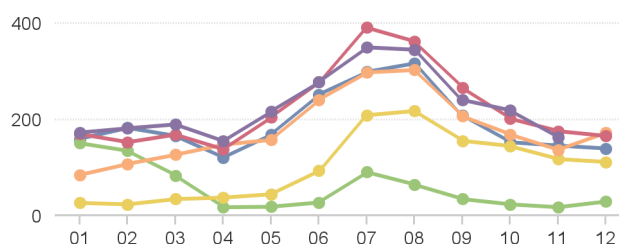

Komur á bráðamóttökur

 Geðþjónusta
Fjöldi bráðadeildarkoma

● 2019 ● 2023 ● 2024

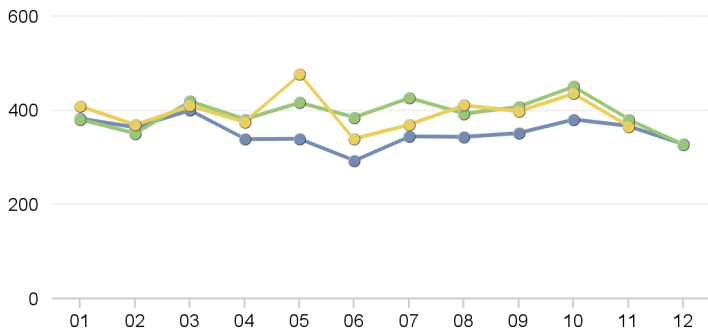
 Kvenna- og barnaþjónusta
Fjöldi bráðadeildarkoma

● 2019 ● 2023 ● 2024

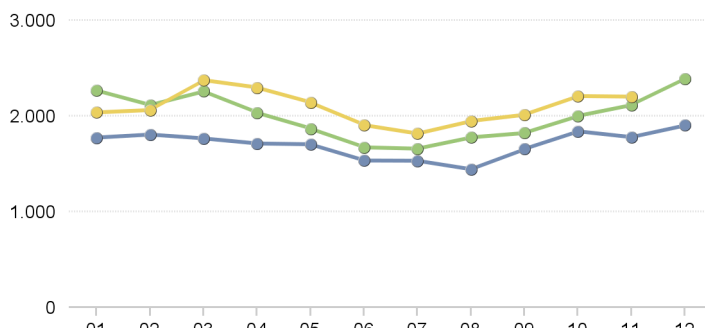

 Bráða-, lyflækninga- og endurhæfingarþjónusta
Fjöldi bráðadeildarkoma

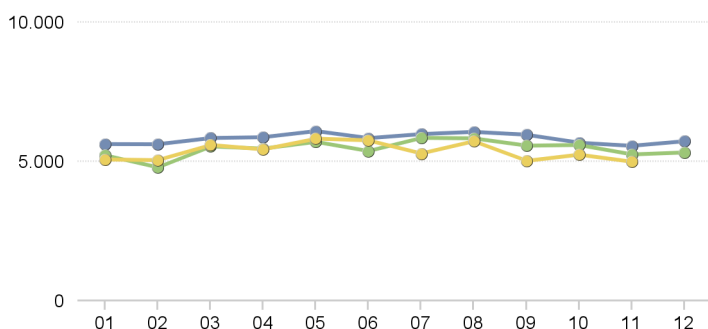
● 2019 ● 2023 ● 2024

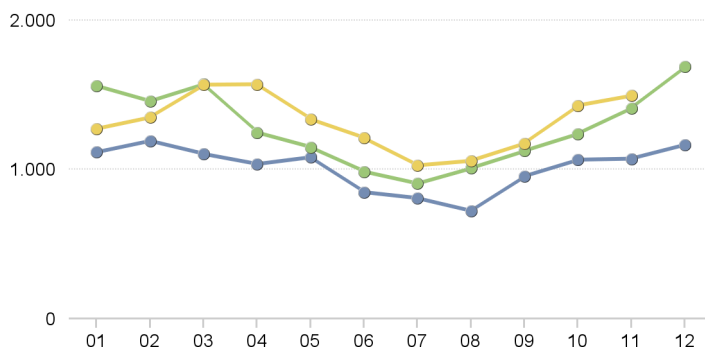

Fjöldi koma og símaráðgjafa á BMT barna

● 2019 ● 2023 ● 2024



Símtöl bráðapjónustu kvennadeilda

| | Janúar- Nóvember | | Breyting milli ára |
|--|------------------|-------|--------------------|
| | 2024 | 2023 | |
| Hb-22A BM Meðgöngu- og sængurlegudeild | 150 | 270 | -44,4% |
| Hb-22B BM meðgönguvernd | 4.367 | 4.169 | 4,7% |
| Hb-23B BM Fæðingarvakt | 1.344 | 1.601 | -16,1% |
| KVE sí mavakt | 6.325 | 5.525 | 14,5% |

Bráðakomur á BUGL

| | Janúar- Nóvember | | Breyting milli ára |
|-----------------|------------------|------|--------------------|
| | 2024 | 2023 | |
| Db12-1h GD BUGL | 231 | 303 | -23,8% |

Dvalir, rúmafjöldi og dvalartími á legudeildum

| | Nóvember 2024 (aðeins einn mánuður) | | | | |
|---|-------------------------------------|------------------------------|-------------|-------------------------|--------------------------------|
| | Meðalfjöldi sjúkl./ sólarhring | Meðalfjöldi opinna rúma/ mán | Rúmanýting | Dvalardagar (yfir nótt) | Meðal-dvalartími útskr. sjúkl. |
| Bráðalyflækningadeild (Fv-A2) | 21,9 | 18 | 122% | 658 | 13,8 |
| Bráðaöldrunarlækningadeild (Fv-B4) | 22,0 | 20 | 110% | 660 | 21,9 |
| Endurhæfingaradeild (Gr-R2) | 21,8 | 22 | 99% | 654 | 31,0 |
| Lungnadeild (Fv-A6) | 22,2 | 19 | 119% | 665 | 12,9 |
| Lyflækningadeild (Fv-B7) | 21,7 | 18 | 121% | 651 | 10,1 |
| Meltingar- og nýrnadeild (Hb-12E) | 19,5 | 17 | 112% | 586 | 9,9 |
| Smitsjúkdómadeild (Fv-A7) | 18,7 | 16 | 117% | 561 | 12,0 |
| Taugalækningadeild (Fv-B2) | 21,2 | 19 | 111% | 635 | 10,4 |
| Útskriftardeild aldraðra (Lk-L2) | 17,8 | 16 | 111% | 534 | 31,6 |
| Öldrunarlækningadeild A (Lk-K1) | 17,9 | 16 | 112% | 536 | 57,3 |
| Öldrunarlækningadeild B (Lk-K2) | 17,5 | 16 | 109% | 525 | 91,5 |
| Öldrunarlækningadeild C (Lk-L4) | 22,3 | 23 | 98% | 670 | 64,7 |
| Öldrunarlækningadeild F (Lk-L3) | 17,0 | 16 | 106% | 510 | 41,0 |
| Öldrunarlækningadeild I (Lk-L1) | 17,6 | 16 | 110% | 528 | 39,2 |
| Bráða-, lyflækninga- og endurhæfingarþjónusta alls: | 279,1 | 252 | 111% | 8.373 | 20,1 |
| Afeitrunardeild ólöggráða ungmenna (Hb-33D) | 0,1 | 0 | 0% | 3 | 3,0 |
| Geðendurhæfingaradeild (KI-3+4h) | 11,6 | 12 | 96% | 347 | 43,0 |
| Geðgjörgæsla 32C (Hb-32C) | 8,5 | 10 | 85% | 256 | 7,9 |
| Laugarásinn meðferðargeðdeild (Lv71) | 7,4 | 8 | 93% | 222 | 19,4 |
| Meðferðargeðdeild geðrofssjúkdóma (Hb-33A) | 17,6 | 16 | 110% | 529 | 11,9 |
| Móttökugeðdeild fíknimeðferðar (Hb-32A) | 17,1 | 16 | 107% | 514 | 5,6 |
| Móttökugeðdeild (Hb-33C) | 16,8 | 17 | 99% | 504 | 6,7 |
| Réttargeðdeild (KI-11B) | 7,6 | 8 | 95% | 227 | 0,0 |
| Öryggisgeðdeild (KI-11C) | 5,4 | 8 | 68% | 163 | 38,7 |
| Geðþjónusta alls: | 92,2 | 95 | 97% | 2.765 | 9,0 |
| Blóð- og krabbameinslækningadeild (Hb-11EG) | 32,7 | 28 | 117% | 982 | 11,6 |
| Hjartadeild (Hb-14EG) | 37,9 | 34 | 111% | 1.136 | 6,4 |
| Hjarta-, lungna- og augnskurðeild (Hb-12G) | 16,8 | 14 | 121% | 505 | 4,9 |
| Líknardeild, legudeild (Kv-h10-1h) | 11,0 | 10 | 110% | 330 | 14,1 |
| Hjarta-, augn- og krabbameinsþjónusta alls: | 98,4 | 86 | 115% | 2.953 | 7,5 |
| Barnadeild (Hb-22E) | 17,3 | 22 | 78% | 519 | 3,5 |
| Barna- og unglíngageðdeild (Db12-1h) | 19,4 | 17 | 114% | 582 | 9,4 |
| Fæðingarvakt (Hb-23B) | 6,0 | 9 | 67% | 181 | 0,7 |
| Kvenlækningadeild (Hb-21A) | 10,0 | 10 | 103% | 300 | 1,7 |
| Meðgöngu- og sængurlegudeild (Hb-22A) | 16,4 | 21 | 78% | 491 | 1,4 |
| Rjóður (Kv-h7) | 3,6 | 6 | 59% | 107 | 4,2 |
| Vökudeild (Hb-23D) | 8,6 | 14 | 61% | 258 | 4,7 |
| Kvenna- og barnaþjónusta alls: | 81,3 | 99 | 82% | 2.438 | 2,0 |
| Bæklunarskurðeild (Fv-B5) | 22,7 | 18 | 126% | 681 | 9,3 |
| Dagdeild skurðlækninga F, legudeild (Fv-A5) | 0,2 | 2 | 0% | 7 | 0,7 |
| Gjörgæsla F (Fv-E6) | 5,0 | 7 | 72% | 151 | 2,2 |
| Gjörgæsla H (Hb-12B) | 5,4 | 8 | 67% | 161 | 3,1 |
| Heila-, tauga- og öldrunarbæklunarskurðeild (Fv-B) | 16,1 | 14 | 115% | 483 | 7,5 |
| HNE-, lýta- og æðaskurðeild (Fv-A4) | 18,3 | 16 | 111% | 548 | 3,4 |
| Kviðarhols- og þvagfæraskurðeild (Hb-13EG) | 26,2 | 22 | 119% | 787 | 4,0 |
| Skurðlækninga-, skurðstofu- og gjörgæsluþjónusta alls: | 93,9 | 87 | 107% | 2.818 | 4,6 |
| Alls | 645 | 619 | 104% | 19.347 | - |

1) Fjöldi dvalardaga eftir legudeildum getur verið nokkuð frábrugðinn tölum um legudaga eftir þjónustuflokkum (sérgreinum) sviða m.a. vegna þess að nokkrar deildir eru með innliggjandi sjúklinga frá þjónustuflokki (sérgrein) sem tilheyrir öðru sviði en legudeildin. Tölur um fjölda innskrifta, útskrifta og dvalardaga eftir deildum eru aðgengilegar stjórnendum í Gagnagátt LSH í skýrslunni „Legur og legudagar“ undir „dvalir“.

2) Einaöngu talning kl. 06 að morgni. Vantar aðrar dvalir í þessum tölum.

3) Rúmanýting alls er reiknuð án fæðingarvaktar og vökudeilda.

4) Svefnrannsóknir, næturmeðlingar á A-6 eru taldir í tölunni „Komur á dagdeildir og klínískar rannsóknardeildir“.

5) Rúmanýting alls er reiknuð án réttargeðdeilda.

Legur eftir þjónustuflokkum

| | Nóvember 2024 | | Janúar- Nóvember | | | | | | | | |
|--|----------------|----------------------------|------------------|----------------|---------------------|---------------|---------------|---------------------|---------------|------------|---------------------|
| | | | Legudagar | | | Legur | | | Meðallegutími | | |
| | Legu- dagar | Meðalfj. sjúkl./ dag | 2024 | 2023 | Br. milli ára | 2024 | 2023 | Br. milli ára | 2024 | 2023 | Br. milli ára |
| Almennar lyflækningar | 1.312 | 43,7 | 14.464 | 15.388 | -6% | 1.510 | 1.368 | 10% | 9,9 | 12,3 | -20% |
| Endurhæfingarlækningar | 654 | 21,8 | 6.799 | 7.115 | -4% | 163 | 151 | 8% | 49,8 | 51,4 | -3% |
| Gigtarlækningar | 419 | 14,0 | 4.875 | 8.120 | -40% | 403 | 757 | -47% | 13,0 | 11,6 | 12% |
| Húðlækningar | | | | 18 | -100% | | 2 | -100% | | 9,0 | -100% |
| Innkirtla- og efnaskiptalækningar | | | 21 | 24 | -13% | 3 | 9 | -67% | 7,0 | 2,6 | 174% |
| Lungnalækningar | 516 | 17,2 | 6.082 | 5.997 | 1% | 560 | 599 | -7% | 11,4 | 10,0 | 14% |
| Meltingarlækningar | 468 | 15,6 | 5.236 | 5.147 | 2% | 600 | 722 | -17% | 8,7 | 7,1 | 23% |
| Nýrnalækningar | 388 | 12,9 | 4.681 | 3.904 | 20% | 314 | 338 | -7% | 14,7 | 13,2 | 11% |
| Smitsjúkdómalækningar | 337 | 11,2 | 4.070 | 5.344 | -24% | 345 | 504 | -32% | 12,8 | 10,8 | 18% |
| Taugalækningar | 579 | 19,3 | 7.239 | 7.367 | -2% | 541 | 606 | -11% | 14,2 | 13,2 | 7% |
| Öldrunarlækningar | 3.483 | 116,1 | 38.536 | 33.162 | 16% | 1.104 | 1.044 | 6% | 39,1 | 34,7 | 13% |
| Öldrun - bið | 510 | 17,0 | 5.724 | 3.622 | 58% | 95 | 60 | 58% | 65,0 | 87,3 | -26% |
| Bráða-, lyflækninga- og endurhæfingarþjónusta alls: | 8.666 | 288,9 | 97.727 | 95.208 | 2,6% | 5.638 | 6.160 | -8,5% | 8,2 | 7,8 | 5,4% |
| Geðlækningar | 1.641 | 54,7 | 19.243 | 17.985 | 7% | 2.076 | 1.949 | 7% | 9,6 | 9,5 | % |
| Geðlækningar, endurhæfing | 744 | 24,8 | 7.551 | 7.239 | 4% | 196 | 194 | 1% | 41,6 | 44,1 | -6% |
| Réttargeðlækningar | 390 | 13,0 | 4.585 | 5.045 | -9% | 72 | 62 | 16% | 53,6 | 100,2 | -47% |
| Geðþjónusta alls: | 2.775 | 92,5 | 31.379 | 30.269 | 3,7% | 2.344 | 2.205 | 6,3% | 6,7 | 6,3 | 5,7% |
| Augnækningar | 30 | 1,0 | 248 | 287 | -14% | 76 | 67 | 13% | 3,5 | 4,3 | -19% |
| Blóðlækningar | 454 | 15,1 | 5.036 | 4.714 | 7% | 476 | 424 | 12% | 11,0 | 11,7 | -6% |
| Brjóstaskurðlækningar | 39 | 1,3 | 393 | 460 | -15% | 335 | 349 | -4% | 1,3 | 1,4 | -9% |
| Hjartalylflækningar | 1.173 | 39,1 | 12.924 | 12.344 | 5% | 1.869 | 2.062 | -9% | 7,1 | 6,0 | 19% |
| Hjarta- og lungnaskurðlækningar | 300 | 10,0 | 2.860 | 2.609 | 10% | 394 | 395 | 0% | 7,3 | 6,7 | 8% |
| Líknarlækningar | 330 | 11,0 | 3.120 | 3.524 | -11% | 193 | 213 | -9% | 15,9 | 16,9 | -6% |
| Lyflækningar krabbameina | 581 | 19,4 | 6.373 | 5.716 | 11% | 581 | 640 | -9% | 11,5 | 9,2 | 25% |
| Hjarta-, augn- og krabbameinsþjónusta alls: | 2.907 | 96,9 | 30.954 | 29.654 | 4,4% | 3.924 | 4.150 | -5,4% | 5,9 | 5,7 | 3,4% |
| Barnalækningar | 461 | 15,4 | 4.043 | 3.546 | 14% | 1.036 | 960 | 8% | 4,0 | 3,8 | 4% |
| Barna- og unglíngageðlækningar | 582 | 19,4 | 3.476 | 3.350 | 4% | 174 | 221 | -21% | 18,2 | 17,2 | 6% |
| Barnaskurðlækningar | 95 | 3,2 | 1.209 | 1.261 | -4% | 529 | 559 | -5% | 2,5 | 2,5 | % |
| Hvítarinnlagnir - Börn | 105 | 3,5 | 1.215 | 1.015 | 20% | 243 | 220 | 10% | 5,1 | 4,6 | 9% |
| Kvenlækningar | 136 | 4,5 | 1.760 | 2.170 | -19% | 1.079 | 1.184 | -9% | 1,7 | 2,0 | -11% |
| Meðganga og fæðing | 658 | 21,9 | 7.210 | 7.312 | -1% | 3.657 | 3.732 | -2% | 2,0 | 1,9 | 1% |
| Nýburalækningar | 264 | 8,8 | 3.110 | 3.575 | -13% | 431 | 444 | -3% | 7,0 | 7,7 | -9% |
| Kvenna- og barnaþjónusta alls: | 2.301 | 76,7 | 22.023 | 22.229 | -0,9% | 7.149 | 7.320 | -2,3% | 2,5 | 2,5 | -0,9% |
| Bæklunarskurðlækningar | 1.063 | 35,4 | 11.617 | 10.124 | 15% | 1.866 | 1.934 | -4% | 6,2 | 5,3 | 17% |
| Háls-, nef- og eyrnalækningar | 128 | 4,3 | 980 | 1.255 | -22% | 374 | 399 | -6% | 2,5 | 3,1 | -20% |
| Heila- og taugaskurðlækningar | 359 | 12,0 | 3.173 | 2.765 | 15% | 452 | 417 | 8% | 7,3 | 6,4 | 14% |
| Kviðarholsskurðlækningar | 757 | 25,2 | 8.225 | 7.489 | 10% | 1.841 | 1.757 | 5% | 4,5 | 4,3 | 4% |
| Lýtalækningar | 21 | 0,7 | 666 | 793 | -16% | 124 | 139 | -11% | 5,6 | 6,2 | -11% |
| Þvagfæraskurðlækningar | 108 | 3,6 | 1.251 | 1.347 | -7% | 475 | 489 | -3% | 3,2 | 2,4 | 37% |
| Æðaskurðlækningar | 257 | 8,6 | 2.162 | 2.243 | -4% | 294 | 266 | 11% | 7,7 | 7,8 | -1% |
| kurðlækninga-, skurðstofu- og gjörgæsluþjónusta alls: | 2.693 | 89,8 | 28.074 | 26.016 | 7,9% | 5.426 | 5.401 | 0,5% | 3,8 | 3,8 | 1,4% |
| Alls | 19.342 | 644,7 | 210.157 | 203.376 | 3% | 24.481 | 25.236 | -3% | 4,9 | 4,8 | 2% |

1) Innliggjandi sjúklingar á hverjum tíma eru meðtaldir í tölum um legur og legudaga. Í útreikningi á meðallegutíma eru hins vegar einungis taldir legudagar útskrifaðra sjúklinga. Þar er fyrir bæði árin birtur raun meðallegutími talið frá innskriftardegi til útskriftardags innan hvers þjónustuflokks/sérgrainar. Í samtölum fyrir meðallegutíma kjarnanna eru útlagar (m.v. 30 daga) undanskildir, en meðallegutími einstakra sérgraina birtur með útlögum.

Ferlipjónusta eftir sviðum

Dag- og göngudeildarþjónusta (án BMT) - eftir sviðum

■ Símtöl/tölvupóstur ofl. ■ Koma

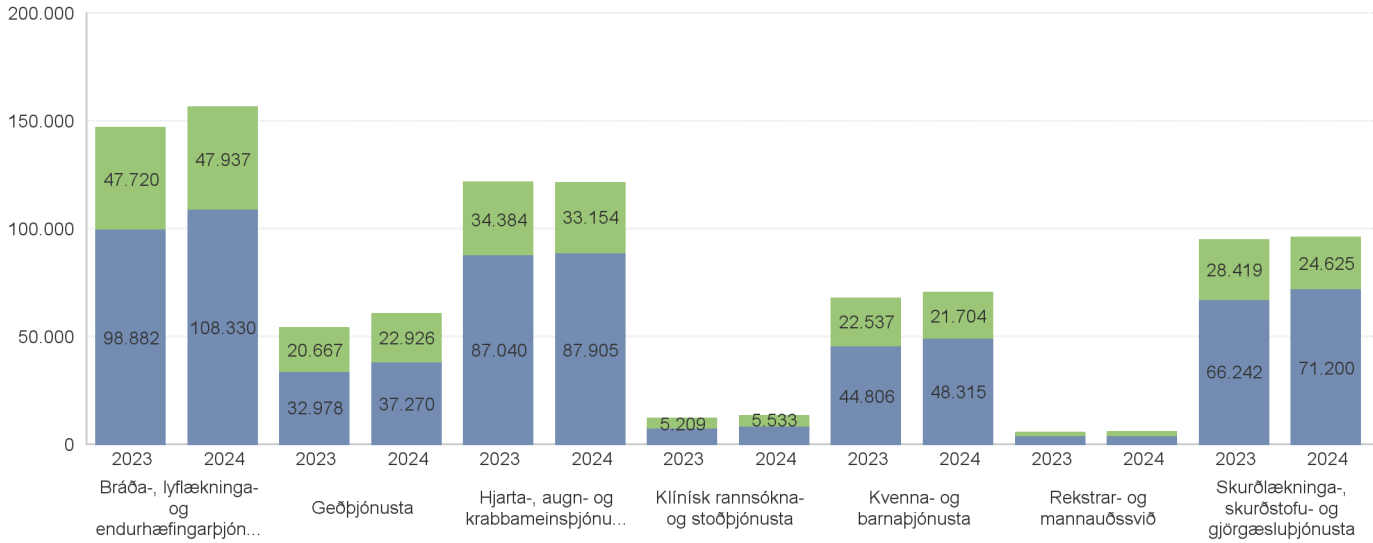

Bráða-, lyflækninga- og endurhæfingarþjónusta

Göngudeildir - komur og fjarþjónusta (án símtala)

● 2019 ● 2023 ● 2024

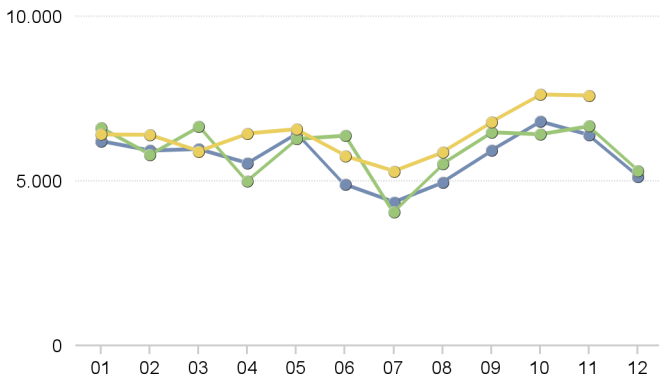

Fjöldi dagdeildarkoma (án símtala)

● 2019 ● 2023 ● 2024

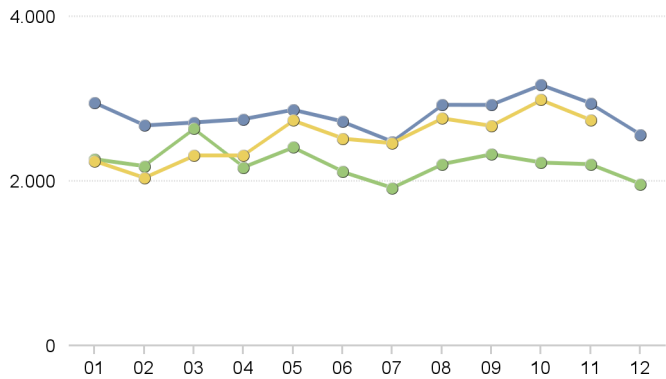

Geðþjónusta

Göngudeildir - komur og fjarþjónusta (án símtala)

● 2019 ● 2023 ● 2024

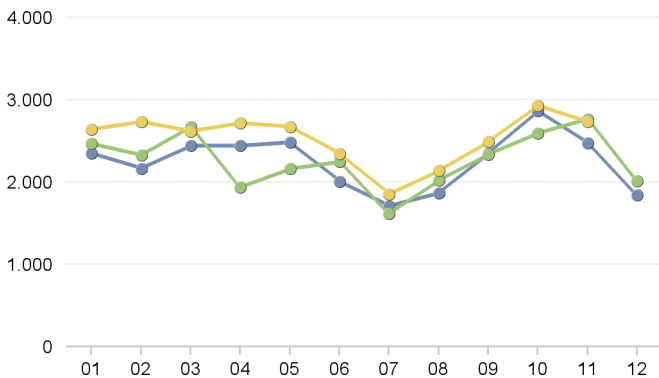

Fjöldi dagdeildarkoma (án símtala)

● 2019 ● 2023 ● 2024

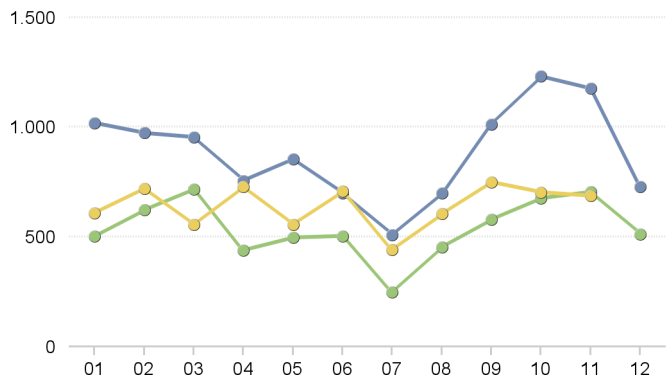

Ferlipjónusta eftir sviðum

Hjarta-, augn- og krabbameinsþjónusta

Göngudeildir - komur og fjarþjónusta (án símtala)

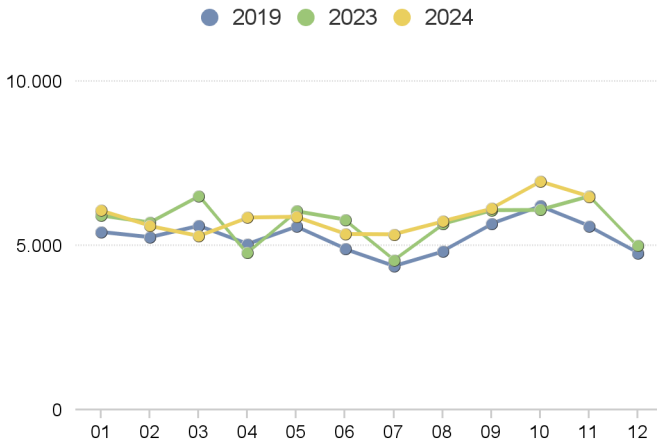

Fjöldi dagdeildarkoma (án símtala)

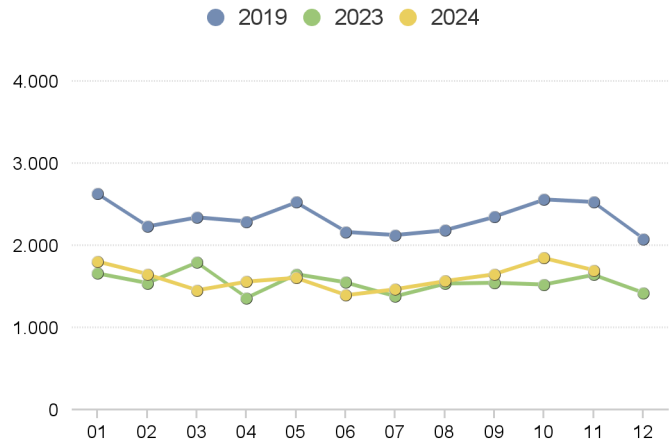

Kvenna- og barnaþjónusta

Göngudeildir - komur og fjarþjónusta (án símtala)

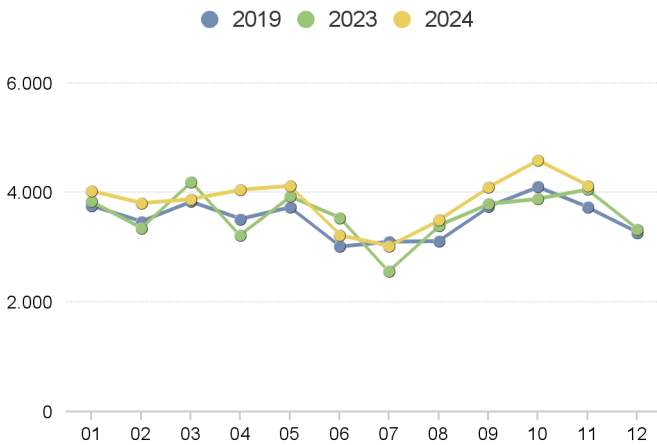

Fjöldi dagdeildarkoma (án símtala)

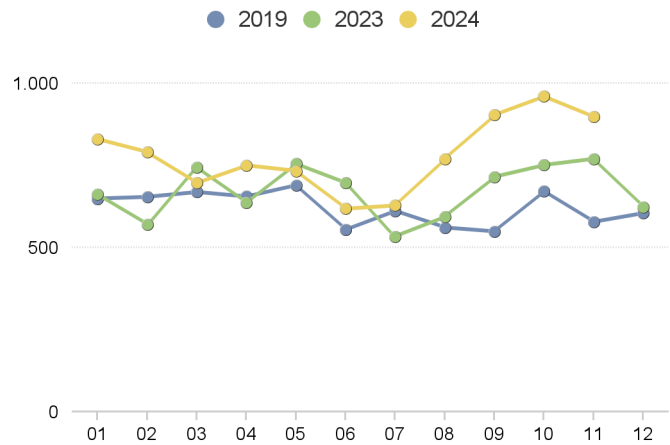

Skurðlækninga-, skurðstofu- og gjörgæsluþjónusta

Göngudeildir - komur og fjarþjónusta (án símtala)

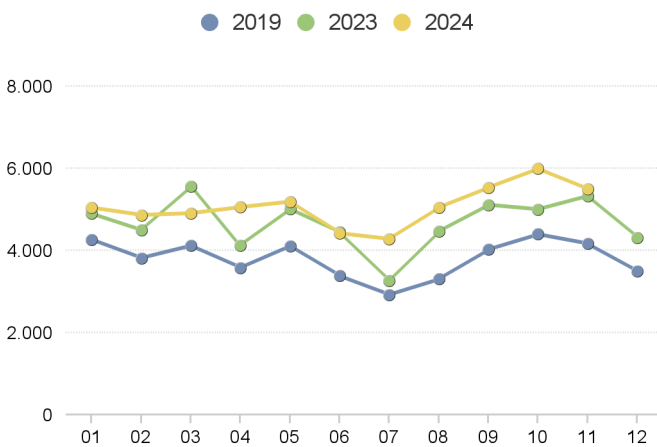

Fjöldi dagdeildarkoma (án símtala)

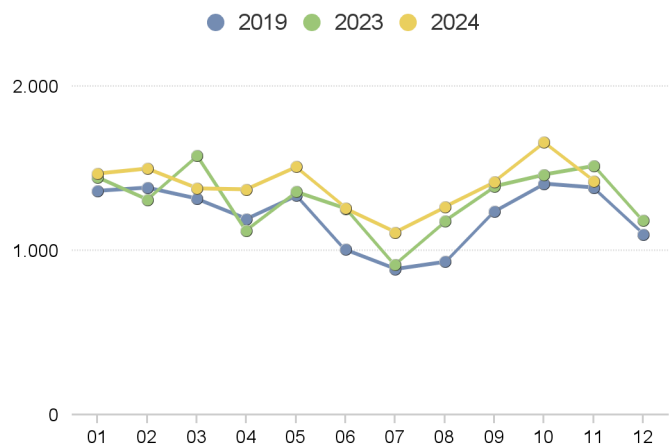

Göngudeildir og heimavitjanir eftir sviðum

| | Janúar- Nóvember | | |
|--|------------------|----------------|---------------------------------|
| | 2024 | 2023 | Hlutfallsleg breyting milli ára |
| Ei5 GD Gigtarlækninga | 6.890 | 10.396 | -34% |
| Ei5 GD Innkirtla- og efnaskipta | 10.806 | 10.124 | 7% |
| Fv-A1 GD Húð- og kynsjúkdóma | 17.938 | 16.836 | 7% |
| Fv-A3 Göngudeild lyflækninga | 48.663 | 43.391 | 12% |
| Fv-B3 GD Skurðlækninga og sáramiðstöð | 16.620 | 17.326 | -4% |
| Fv-E2 GD Háprýstiklefi | 1.702 | 19 | 8.858% |
| Fv-E2 GD Taugalækninga og taugarannsókn | 16.828 | 16.309 | 3% |
| Gr-R3 GD Endurhæfingar | 673 | 632 | 6% |
| Hb-10E GD Skurðlækninga | 35.229 | 34.262 | 3% |
| Iðjuþjálfun ambulanta | 1.490 | 1.773 | -16% |
| Kv-H14 GD Svefnrannsóknna | | 1.965 | -100% |
| Lk-L0 GD Öldrunarsviðs | 3.855 | 3.843 | % |
| Sh8-3h GD Transteymi | 1.043 | | |
| Sjúkraþjálfun ambulanta | 8.621 | 6.980 | 24% |
| Talmeinaþjónusta | 298 | 364 | -18% |
| Bráða-, lyflækninga- og endurhæfingarþjónusta alls: | 170.656 | 164.220 | 4% |
| Áfallamiðstöð | 4.648 | 3.869 | 20% |
| Félagsráðgjöf | 3.605 | 3.178 | 13% |
| Hb-31C GD Fíknigeðmeðferðar | 8.195 | 6.232 | 31% |
| Hb-31E GD Bráðaþjónusta geðdeilda | 2.181 | 2.158 | 1% |
| Hb-31E GD Geðsviðs | 1.410 | 1.319 | 7% |
| Hb-31E GD Lyndisraskana | 3.638 | 4.092 | -11% |
| Kl-1h GD Geðrofssjúkdóma | 6.738 | 6.650 | 1% |
| Kl-1h GD Lyndisraskana | 11.291 | 10.806 | 4% |
| Kl-1h GD Réttar- og öryggisteymi | 1.440 | 1.524 | -6% |
| Kl-1h SV Samfélagsgeðteymi | 5.390 | 4.259 | 27% |
| Sálfræðiþjónusta | 3.340 | 2.993 | 12% |
| Geðþjónusta alls: | 51.876 | 47.080 | 10% |
| Ei5 GD Augnlækninga | 14.011 | 15.880 | -12% |
| Ei5 GD Brjóstamóttaka | 10.163 | 8.593 | 18% |
| Ei5 GD Brjóstaskurðlækninga | 2.003 | 2.104 | -5% |
| Ei5 GD Krabbameins | 3.006 | 2.540 | 18% |
| Hb-10D GD Hjartagátt | 6.465 | 5.971 | 8% |
| Hb-10E GD Skurðlækninga | 35.229 | 34.262 | 3% |
| Hb-10K GD Geislameðferð | 11.604 | 11.708 | -1% |
| Hb-11C DD og GD Blóð- og krabbameinslækninga | 11.334 | 11.491 | -1% |
| Hb-14D/10G RD Hjartarannsóknastofa | 20.252 | 21.235 | -5% |
| Hb-14F GD Hjartabilunar | 3.253 | 3.758 | -13% |
| Kv-H10 SV HERA sérhæfð líknarþjónusta | 12.255 | 12.651 | -3% |
| Kv-H8 GD Líknardeildir | 619 | 129 | 380% |
| Sh8-2h GD Krabbameins | 275 | 514 | -46% |
| Sh8-2h GD Kynlífsráðgjafar | 71 | 81 | -12% |
| Sh8-2h GD Líknarteymi | 1.243 | 871 | 43% |
| Hjarta-, augn- og krabbameinsþjónusta alls: | 131.783 | 131.788 | 0% |
| Ei5 GD Erfða- og sameindalæknisfræðideild | 3.934 | 3.272 | 20% |
| Fv-A3 Göngudeild lyflækninga | 48.663 | 43.391 | 12% |
| Hb-20E Næringarstofa BH | 380 | 409 | -7% |
| Næringarstofa | 739 | 1.162 | -36% |
| Sh8-2h GD Erfða- og sameindalæknisfræðideild | 32 | | |
| Klínísk rannsókn- og stoðþjónusta alls: | 53.748 | 48.234 | 11% |
| Db12-1h GD BUGL | 16.607 | 16.323 | 2% |
| Hb-20E GD Göngudeild BH | 14.887 | 15.571 | -4% |
| Hb-21A GD Innskriftir kvenna | 8 | 70 | -89% |
| Hb-21AM GD Kvenna | 8.873 | 7.833 | 13% |
| Hb-22B GD Mæðravernd | 4.566 | 5.526 | -17% |
| Sh8-2h GD Fósturgreiningadeild | 15.537 | 14.739 | 5% |
| Sh8-2h GD Mæðravernd | 1.318 | | |
| Kvenna- og barnaþjónusta alls: | 61.796 | 60.062 | 3% |

Göngudeildir og heimavitjanir eftir sviðum

| | Janúar- Nóvember | | |
|---|------------------|----------------|---------------------------------|
| | 2024 | 2023 | Hlutfallsleg breyting milli ára |
| Fv-B3 GD Skurðlækninga og sáramiðstöð | 16.620 | 17.326 | -4% |
| Starfsumhverfiseild ambulánt | 5.347 | 4.964 | 8% |
| Rekstrar- og mannauðssvið alls: | 21.967 | 22.290 | -1% |
| Ei5 GD Lýtalækninga | 269 | 369 | -27% |
| Fv-B3 GD Skurðlækninga og sáramiðstöð | 16.620 | 17.326 | -4% |
| Fv-G3 GD Bæklunarlækninga | 19.512 | 18.674 | 4% |
| Hb-10E GD Skurðlækninga | 35.229 | 34.262 | 3% |
| Hb-11A GD Þvagfæra | 17.270 | 17.872 | -3% |
| Hs-7h GD Verkjamiðstöð | 1.919 | 1.436 | 34% |
| Skurðlækninga-, skurðstofu- og gjörgæsluþjónusta alls: | 90.819 | 89.939 | 1% |
| Alls: | 582.645 | 417.046 | 3,4% |

Dagdeildir (komur, símtöl og fjarþjónusta)

| | Janúar- Nóvember | | | |
|--|------------------|---------------|-----------------|---------------------------------|
| | 2024 | 2023 | Mism. milli ára | Hlutfallsleg breyting milli ára |
| Ei5 GD Gigtarlækninga | 3.506 | 559 | 2.947 | 527% |
| Fv-A3 Göngudeild lyflækninga | 3.301 | 3.293 | 8 | % |
| Fv-C2 DD Bráðadagdeild lyflækninga | 10.644 | 10.146 | 498 | 5% |
| Fv-C7 DD Svefnrannsókn | 370 | 369 | 1 | % |
| Gr-R3 GD Endurhæfingar | 4.498 | 4.454 | 44 | 1% |
| Hb-h13-4h DD Skilunardeild | 10.063 | 9.498 | 565 | 6% |
| Iðjuþjálfun ambulanta | 1.364 | 1.709 | -345 | -20% |
| Bráða-, lyflækninga- og endurhæfingarpjónusta alls | 33.746 | 30.028 | 3.718 | 12% |
| Hb-31A DD Fíknigeðmeðferðar | 1.964 | 1.702 | 262 | 15% |
| Hb-32A DD Móttökugeðdeild 32A | 4 | 2 | 2 | 100% |
| Hb-32C DD Móttökugeðdeild 32C | | 2 | -2 | -100% |
| Hb-33A DD Móttökugeðdeild 33A | 16 | 7 | 9 | 129% |
| Kl-10C DD Sérhæfð endurhæfingargeðdeild | | 1 | -1 | -100% |
| Kl-11B DD Réttargeðdeild | 4 | | 4 | |
| Kl-11C DD Öryggisgeðdeild | 4 | | 4 | |
| Kl-12/13B DD Geðendurhæfingardeild | 79 | 61 | 18 | 30% |
| La71 DD Laugarásinn meðferðargeðdeild | 6.207 | 4.707 | 1.500 | 32% |
| Geðþjónusta alls | 8.278 | 6.482 | 1.796 | 28% |
| Hb-10D DD Hjartagátt | 3.806 | 4.045 | -239 | -6% |
| Hb-10W RD Hjarta- og æðapræðingastofur | 2.617 | 2.536 | 81 | 3% |
| Hb-11C DD og GD Blóð- og krabbameinslækninga | 16.885 | 16.169 | 716 | 4% |
| Kv-H8 DD Líknardeildar | 1 | | 1 | |
| Hjarta-, augn- og krabbameinsþjónusta alls | 23.309 | 22.750 | 559 | 2% |
| Fv-E4 Æðapræðing-inngripsröntgen | 2.179 | 1.998 | 181 | 9% |
| Klínísk rannsókn- og stoðþjónusta alls | 2.179 | 1.998 | 181 | 9% |
| Hb-21A DD Kvenlækningadeildar | 3.556 | 3.645 | -89 | -2% |
| Hb-23D DD Vökudeild | 1.276 | 1.032 | 244 | 24% |
| Hb-23E DD Barna BH | 2.658 | 1.975 | 683 | 35% |
| Kv-H7 DD Rjóður | 733 | 629 | 104 | 17% |
| Kvenna- og barnþjónusta alls | 8.223 | 7.281 | 942 | 13% |
| Fv-A3 RD Spegln H | 454 | 420 | 34 | 8% |
| Fv-A5 DD SKU | 4.864 | 4.598 | 266 | 6% |
| Hb-11D RD Spegln H | 5.421 | 4.868 | 553 | 11% |
| Hb-13D DD Skurðlækninga | 5.262 | 5.139 | 123 | 2% |
| Skurðlækninga-, skurðstofu- og gjörgæsluþjónusta alls | 16.001 | 15.025 | 976 | 6% |
| Alls | 91.736 | 83.564 | 8.172 | 10% |

Verkjamiðstöð

| Heiti Lotu | Fjöldi Janúar- Nóvember | | Mism. milli ára | Br. milli ára |
|------------------------------|-------------------------|-------|-----------------|---------------|
| | 2024 | 2023 | | |
| Verkjamiðstöð GD (Hs7h ofl.) | 1.615 | 1.214 | 401 | 33,0% |

Hjartarannsóknir

| | Fjöldi Janúar- Nóvember | | Mism. milli ára | Br. milli ára |
|------------------|-------------------------|--------|-----------------|---------------|
| | 2024 | 2023 | | |
| Hjartarannsóknir | 19.911 | 19.914 | -3 | 0,0% |

Rannsóknarstofa í taugalífedlisfræði

| | Fjöldi Janúar- Nóvember | | Mism. milli ára | Br. milli ára |
|------------------------------------|-------------------------|--------------|-----------------|---------------|
| | 2024 | 2023 | | |
| Heilarit/svefnheilarit | 715 | 733 | -18 | -2,5% |
| Tauga- og vöðvarit/hrifrit/segulöl | 726 | 1.045 | -319 | -30,5% |
| Innliggjandi | 365 | 395 | -30 | -7,6% |
| Annað | 50 | 36 | 14 | 38,9% |
| Alls | 1.856 | 2.209 | -353 | -16,0% |

Sjúkráþjálfun

| | Fjöldi Janúar- Nóvember | | Mism. milli ára | Br. milli ára |
|----------------------------|-------------------------|---------------|-----------------|---------------|
| | 2024 | 2023 | | |
| Fv-B1 GD Sjúkráþjálfun F | 36.049 | 35.566 | 483 | 1,4% |
| Gr-R1 GD Sjúkráþjálfun G | 16.796 | 16.460 | 336 | 2,0% |
| Hb-14D GD Sjúkráþjálfun H | 23.829 | 20.696 | 3.133 | 15,1% |
| Kl-s1h GD Sjúkráþjálfun Kl | 478 | 75 | 403 | 537,3% |
| Lk-K3 GD Sjúkráþjálfun L | 14.194 | 14.484 | -290 | -2,0% |
| Alls | 91.346 | 87.281 | 4.065 | 4,7% |

Iðjupjálfun

| | Fjöldi Janúar- Nóvember | | Mism. milli ára | Br. milli ára |
|----------------------------------|-------------------------|---------------|-----------------|---------------|
| | 2024 | 2023 | | |
| Fv-B1 GD Iðjupjálfun F | 3.748 | 4.116 | -368 | -8,9% |
| Gr-R1 GD Iðjupjálfun G | 6.969 | 6.968 | 1 | 0,0% |
| Hb-31C DD Iðjupjálfunar geðendur | 187 | 212 | -25 | -11,8% |
| Hb-14D GD Iðjupjálfun H | 1.334 | 1.228 | 106 | 8,6% |
| Kl-H10 DD Iðjupjálfunar Kleppi | 4.004 | 5.476 | -1.472 | -26,9% |
| Lk-K3 GD Iðjupjálfun L | 4.816 | 5.142 | -326 | -6,3% |
| Alls | 21.058 | 23.142 | -2.084 | -9,0% |

Aðgerðir í hjartapræðingu og eftirlit

| | Fjöldi nóv. 2024 | Fjöldi jan.-nóv. | | Breyting milli ára |
|--|------------------|------------------|--------------|--------------------|
| | | 2024 | 2023 | |
| Hjartapræðingar, þar af: | 167 | 1.659 | 1.602 | 3,6% |
| kransæðavíkkunar | 84 | 792 | 755 | 4,9% |
| hlutfall víkkana af öllum præðingum | 50% | 48% | 47% | 1,3% |
| Gangráðsigræðslur og -skiptingar | 32 | 369 | 360 | 2,5% |
| Brennsluaðgerðir (Ablationir) | 24 | 312 | 326 | -4,3% |
| Aortalokuaðgerðir | 7 | 54 | 42 | 28,6% |
| Pulmonallokuaðgerðir | 0 | 0 | 2 | - |
| Lokanir á opum milli forhólfa hjarta (ASD) | 2 | 28 | 22 | 27,3% |
| Þjargráðsigræðslur og -skiptingar | 10 | 81 | 82 | -1,2% |
| Aðrar aðgerðir á Hjartapræðingu | 13 | 66 | 52 | 26,9% |
| Alls | 255 | 2.569 | 2.488 | 3,3% |

Brjóstamiðstöð (Ei-5)

| | Fjöldi Janúar- Nóvember | | Mism. milli ára | Br. milli ára |
|------------------------------|-------------------------|---------------|-----------------|---------------|
| | 2024 | 2023 | | |
| Skimanir, RTG brjóstamynd | 20.026 | 18.476 | 1.550 | 8,4% |
| Klínískar brjóstarrannsóknir | 6.180 | 6.251 | -71 | -1,1% |
| RTG brjóstamynd, reglubundið | 1.164 | 1.098 | 66 | 6,0% |
| Frumustrok | 7 | 12 | -5 | -41,7% |
| Alls | 27.377 | 25.837 | 1.540 | 6,0% |

Skilunardeild

| | Fjöldi Janúar- Nóvember | | Mism. milli ára | Br. milli ára |
|--------------------------|-------------------------|--------------|-----------------|---------------|
| | 2024 | 2023 | | |
| Blóðskilun | 9.220 | 8.559 | 661 | 7,7% |
| Kviðskilun | 212 | 270 | -58 | -21,5% |
| Viðtal hjúkrunarfræðings | 128 | 112 | 16 | 14,3% |
| Blóðvatnsskipti | 29 | 17 | 12 | 70,6% |
| Annað | 158 | 156 | 2 | 1,3% |
| Alls | 9.747 | 9.114 | 633 | 6,9% |

Speglun

| | Fjöldi Janúar- Nóvember | | Mism. milli ára | Br. milli ára |
|-------------------------------|-------------------------|--------------|-----------------|---------------|
| | 2024 | 2023 | | |
| Berkjuspeglun | 340 | 332 | 8 | 2,4% |
| Gallvegaspeglun | 351 | 344 | 7 | 2,0% |
| Maga- og ristilspeglun löng | 450 | 387 | 63 | 16,3% |
| Maga- og ristilspeglun stutt | 36 | 28 | 8 | 28,6% |
| Magaspeglun | 2.089 | 2.049 | 40 | 2,0% |
| Magaspeglun, sértæk | 364 | 205 | 159 | 77,6% |
| Ómspeglun lungu/EBUS | 34 | 21 | 13 | 61,9% |
| Ómspeglun melting/EUS | 90 | 112 | -22 | -19,6% |
| Ristilspeglun löng | 1.514 | 1.076 | 438 | 40,7% |
| Ristilspeglun, sértæk | 43 | 28 | 15 | 53,6% |
| Ristilspeglun stutt | 410 | 340 | 70 | 20,6% |
| Vélindamælingar | 22 | 69 | -47 | -68,1% |
| Annað | 89 | 255 | -166 | -65,1% |
| Skoðun | 1 | | 1 | |
| Defeco grafía | | 1 | -1 | -100,0% |
| Meðferðarsímtal (ígildi komu) | 2 | | 2 | |
| Ambulant (60) | 1 | | 1 | |
| Alls | 5.836 | 5.247 | 589 | 11,2% |

Talmeinafræðingar

| | Fjöldi Janúar- Nóvember | | Mism. milli ára | Br. milli ára |
|---------------------------|-------------------------|-------|-----------------|---------------|
| | 2024 | 2023 | | |
| Gr-R3 GD Talmeinaþjónusta | 4.567 | 4.377 | 190 | 4,3% |

Sálgæsla presta og djákna

| | Fjöldi Janúar- Nóvember | | Mism. milli ára | Br. milli ára |
|-----------------------------------|-------------------------|-------|-----------------|---------------|
| | 2024 | 2023 | | |
| Sálgæsla, guðþjónustur, eftirfylg | 4.629 | 4.434 | 195 | 4,4% |

Skurðaðgerðir og fæðingar

| | Allar aðgerðir 01 - 11 | | | Þar af bráðaaðgerðir | | Þar af dagdeildaraðgerð | | Hlutfall 2023 |
|------------------------------------|------------------------|---------------|--------------------|----------------------|--------------|-------------------------|---------------|---------------|
| | 2024 | 2023 | Breyting milli ára | 2024 | Hlutfall | 2024 | Hlutfall 2024 | |
| Augnlækningar (án lyfjainndælinga) | 1.722 | 1.953 | -11,8% | 181 | 10,5% | 1.614 | 93,7% | 93,9% |
| Barnaskurðlækningar | 460 | 493 | -6,7% | 220 | 47,8% | 225 | 48,9% | 50,9% |
| Brjóstaskurðlækningar | 404 | 416 | -2,9% | 6 | 1,5% | 71 | 17,6% | 16,8% |
| Bæklunarskurðlækningar | 3.023 | 2.855 | 5,9% | 1.872 | 61,9% | 1.221 | 40,4% | 32,3% |
| Háls-, nef- og eyrnalækningar | 756 | 758 | -0,3% | 166 | 22,0% | 493 | 65,2% | 63,3% |
| Heila- og taugaskurðlækningar | 557 | 613 | -9,1% | 200 | 35,9% | 184 | 33,0% | 40,0% |
| Hjarta- og lungnaskurðlækningar | 357 | 394 | -9,4% | 121 | 33,9% | 27 | 7,6% | 9,6% |
| Kvenlækningar | 1.981 | 1.976 | 0,3% | 474 | 23,9% | 1.051 | 53,1% | 46,8% |
| Kviðarholsskurðlækningar | 2.173 | 2.063 | 5,3% | 984 | 45,3% | 894 | 41,1% | 43,3% |
| Lýtalækningar | 307 | 387 | -20,7% | 69 | 22,5% | 151 | 49,2% | 50,6% |
| Meðganga og fæðing | 346 | 361 | -4,2% | 196 | 56,6% | | | 0,6% |
| Þvagfæraskurðlækningar | 1.076 | 973 | 10,6% | 251 | 23,3% | 764 | 71,0% | 68,4% |
| Æðaskurðlækningar | 239 | 240 | -0,4% | 125 | 52,3% | 32 | 13,4% | 13,3% |
| Millisumma: | 13.401 | 13.482 | -0,6% | 4.865 | 36,3% | 6.727 | 50,2% | 48,6% |
| Lyfjainndæling m/skurðaðg. (Saga) | 6.475 | 6.046 | 7,1% | - | - | 6.475 | 50,2% | 48,6% |
| Alls | 19.876 | 19.528 | 1,8% | 4.865 | 36,3% | 13.202 | 66,4% | 64,6% |

Fjöldi skurðaðgerða Janúar- Nóvember

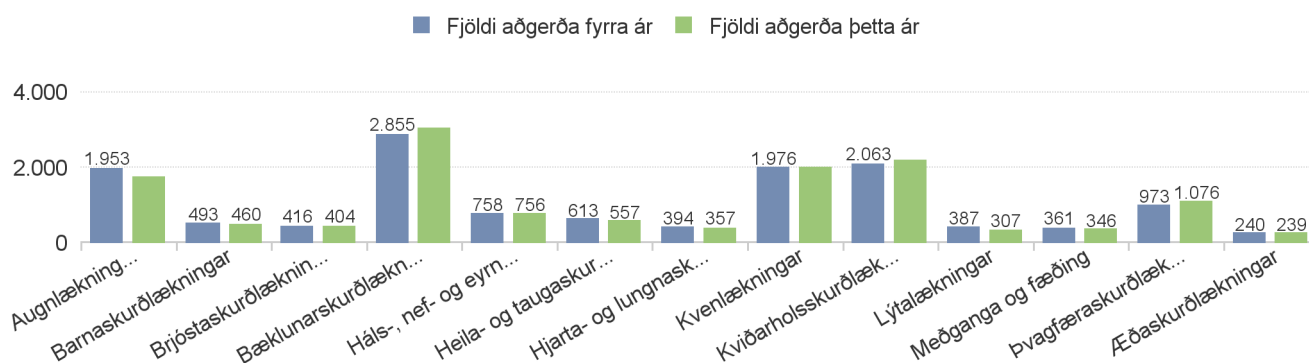

Fæðingar

| | Nóvember 2024 | Janúar- Nóvember | | Br. milli ára |
|--------------------------|---------------|------------------|-------|---------------|
| | | 2024 | 2023 | |
| Fædd lifandi börn | 215 | 2.866 | 2.978 | -3,8% |
| Fæðingar, þar af | 215 | 2.825 | 2.921 | -3,3% |
| keisaraskurðir | 24 | 440 | 463 | 5,0% |
| tvíburafæðingar | | 41 | 50 | -18,0% |
| þríburafæðingar | | | 3 | -100,0% |
| Hlutfall fjölburafæðinga | 0,5% | 1,6% | 1,8% | |
| Hlutfall keisaraskurða | 11,2% | 15,6% | 15,9% | |

Klínísk rannsókn- og stoðþjónusta

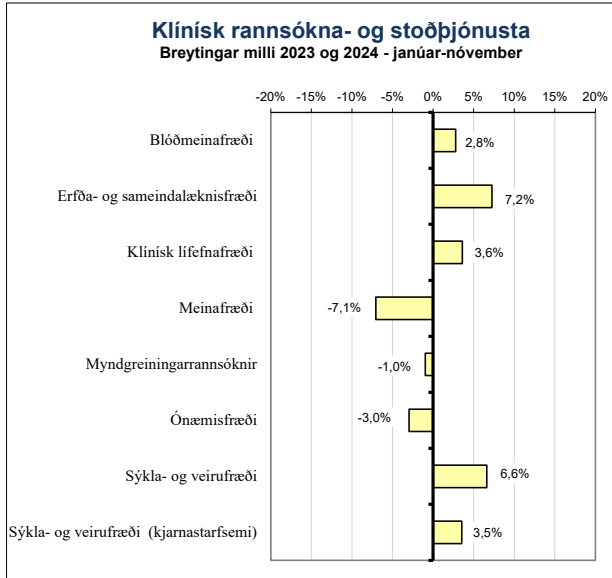
 Rannsóknir ¹⁾

Gögn frá starfseiningu

| | Fjöldi rannsókna janúar-nóvember | | Breyting milli ára | |
|-------------------------------------|---|------------------|--------------------|--------------|
| | 2024 | 2023 | | |
| Blóðmeinafræði | Samtals | 375.099 | 364.961 | 2,8% |
| Klínísk lífefnafræði | Samtals | 1.949.128 | 1.881.405 | 3,6% |
| Blóðtökur | Samtals | 208.504 | 196.240 | 6,2% |
| Erfða- og sameindalækisfræði | | | | |
| | DNA-rannsóknir | 4.273 | 3.682 | 16% |
| | Erfðaráðgjöf | 3.757 | 2.997 | 25% |
| | Litningarannsóknir | 1.155 | 1.098 | 5% |
| | Lífefnaerfðafræði | 310 | 293 | 6% |
| | Nýburaskimun | 4.021 | 4.358 | -8% |
| | Fósturskimun | 3.506 | 3.444 | 2% |
| | Samtals | 17.022 | 15.872 | 7% |
| Meinafræði | | | | |
| | <i>Fjöldi vefjasýna</i> | 21.369 | 24.466 | -13% |
| | Almennar vefjasneiðar | 66.983 | 69.175 | -3% |
| | Ýmsar sérlitnar (IP/IF/HK ofl.) | 43.361 | 48.305 | -10% |
| | Frumulífræði rannsóknir | 757 | 630 | 20% |
| | Faðernisgreiningar | 53 | 35 | 51% |
| | Sjúkrahússkrufningar | 38 | 41 | -7% |
| | Réttarkrufningar | 260 | 260 | 0% |
| | Samtals | 132.821 | 142.912 | -7% |
| Myndgreining | | | | |
| | Almennar röntgenrannsóknir | 65.623 | 66.947 | -2% |
| | Tölvusneiðmyndir | 36.608 | 36.496 | 0% |
| | Ómranisrannsóknir | 9.338 | 9.622 | -3% |
| | Segulómun | 10.102 | 9.733 | 4% |
| | Ísótóparannsóknir | 2.573 | 2.643 | -3% |
| | Samtals | 124.244 | 125.441 | -1,0% |
| Ónæmisfræði | | | | |
| | Sjálfsöfnæmissjúkdómar - Skimun | 13.149 | 11.906 | 10% |
| | Sjálfsöfnæmissjúkdómar - Sértaekir | 15.913 | 13.722 | 16% |
| | Magnakerfismælingar | 4.928 | 4.516 | 9% |
| | Vessabundið ónæmissvar | 28.622 | 28.885 | -1% |
| | Frumubundið ónæmissvar | 2.886 | 9.934 | -71% |
| | Ónæmispróf - Skimun | 4.368 | 4.013 | 9% |
| | Ónæmispróf - Sértaeki | 14.246 | 13.707 | 4% |
| | Annað | 0 | 0 | - |
| | Samtals | 84.112 | 86.683 | -3,0% |
| Sýkla- og veirufræði | | | | |
| | Alm.blóðvatnspróf | 11.344 | 11.000 | 3% |
| | Ræktanir | 1.026 | 1.054 | -3% |
| | Kjarnasýrumögnun (PCR þ.m.t. COVID-19) | 146.066 | 128.311 | 14% |
| | Skimanir v. SARS-CoV-2 (PCR v. COVID-19) | 0 | 1.629 | -100% |
| | Áhætturannsóknir | 55.248 | 50.992 | 8% |
| | Aðrar rannsóknir | 21.723 | 20.326 | 7% |
| | Þvagræktanir | 29.988 | 29.393 | 2% |
| | Blóðræktanir | 15.436 | 14.904 | 4% |
| | Aðrar ræktanir | 35.954 | 39.444 | -9% |
| | Fjöldi næmisprófa | 25.651 | 25.976 | -1% |
| | Klamydiu og lekanda PCR | 41.176 | 39.910 | 3% |
| | Blóðvatnspróf | 2.552 | 1.426 | 79% |
| | Sérannsóknir | 12.172 | 9.248 | 32% |
| | Samtals | 398.336 | 373.613 | 6,6% |
| | Alls | 3.289.266 | 3.187.127 | 3,2% |
| | Alls án PCR mælinga (Covid) | 3.143.200 | 3.057.187 | 2,8% |

1) Þetta eru allar rannsóknir framkvæmdar á LSH, fyrir sjúklinga LSH og aðra landsmenn.

Blóðbanki – Reykjavík og Akureyri

(Gögn frá starfseiningu)

| | Samtals jan.-nóv. | | Breyting milli ára |
|---|-------------------|--------|--------------------|
| | 2024 | 2023 | |
| Blóðgjafar | | | |
| Safnaðar heilblóðseiningar | 9.078 | 9.937 | -8,6% |
| Sértaek blóðsöfnun (blóðfl./plasma/rauðk) | 739 | 926 | -20,2% |
| Nýskráðir blóðgjafar | 1.176 | 1.503 | -21,8% |
| Fjöldi blóðsöfnunarferða | 41 | 51 | -19,6% |
| Blóðhlutar | | | |
| Heildarframleiðsla rauðkornaþykkni | 9.068 | 9.899 | -8,4% |
| Heildarframleiðsla blóðflögupykkni | 1.836 | 2.596 | -29,3% |
| Heildarframleiðsla plasma | 1.596 | 2.004 | -20,4% |
| Inngefin rauðkornaþykkni | 8.747 | 8.976 | -2,6% |
| Inngefin blóðflögupykkni | 1.282 | 2.363 | -45,7% |
| Inngefið plasma | 1.017 | 1.188 | -14,4% |
| Rannsóknir | | | |
| ABO RhD flokkanir | - | 9.379 | - |
| Samræmingarpróf | - | 10.757 | - |

Erfðaráðgjöf og Lyfjapjónusta

Erfðaráðgjöf

Göngudeildir - komur og fjarþjónusta (án samtala)

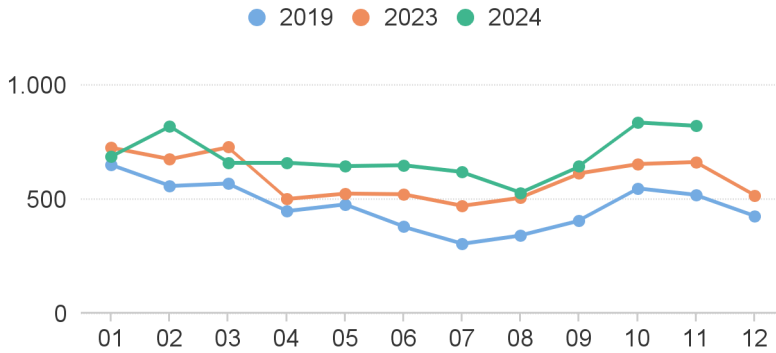

Lyfjapjónusta

gögn frá starfseiningu

| | Fjöldi jan.-nóv. | | Breyting milli ára |
|--|------------------|-----------|--------------------|
| | 2024 | 2023 | |
| Afgreiddir lyfseðlar | 21.538 | 20.425 | 5% |
| Fyrirspurnir í eitrunarmiðstöð | 2.953 | 2.608 | 13% |
| Fyrirspurnir í miðstöð lyfjaupplýsinga | 2.033 | 1.546 | 32% |
| Lyfjablöndun, framleiddar einingar | 38.852 | 35.485 | 9% |
| Lyfjæiningar afgreiddar á deildir | 1.630.514 | 1.594.114 | 2% |

Lyfjablandanir - heildarfjöldi

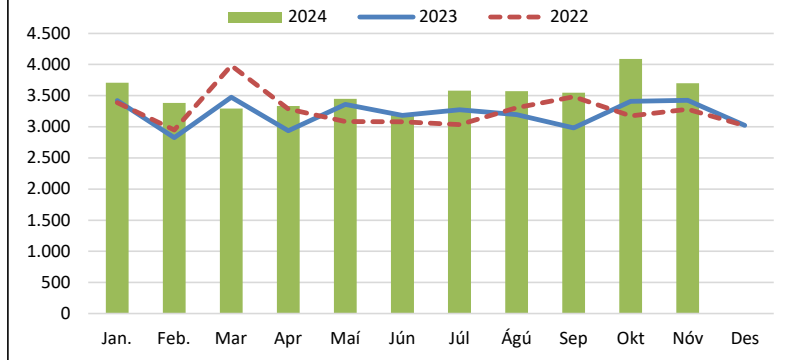

Sjúkrahótel

| | Fjöldi Janúar- Nóvember | | | | | | | | | Meðaltal gistidaga 2024 | Meðaltal gistidaga 2023 |
|----------------------------|-------------------------|--------------|------------|--------------------|--------------|------------|------------------|---------------|---------------|-------------------------|-------------------------|
| | Fjöldi innritana | | | Fjöldi gesta (kt.) | | | Fjöldi gistidaga | | | | |
| | 2024 | 2023 | Mism. | 2024 | 2023 | Mism. | 2024 | 2023 | Mism. | | |
| Aðstandandi á sjúkrahótelu | 2.904 | 2.718 | 186 | 2.039 | 1.849 | 190 | 8.629 | 8.522 | 107 | 3,0 | 3,1 |
| Gestur á sjúkrahótelu | 4.954 | 4.666 | 288 | 3.156 | 3.007 | 149 | 16.904 | 18.325 | -1.421 | 3,4 | 3,9 |
| Alls | 7.858 | 7.384 | 474 | 5.195 | 4.856 | 339 | 25.533 | 26.847 | -1.314 | 3,2 | 3,5 |

Fimm ára tölfræðilegt yfirlit / Five years key statistics

Fimm ára tölfræðilegt yfirlit ¹⁾

Five years statistical overview ¹⁾

| | 2023 | Covid-19 | 2022 | 2021 | 2020 | 2019 | |
|--|-------------|----------|-------------|-------------|-------------|-------------|---|
| | | | Covid-19 | Covid-19 | Covid-19 | Covid-19 | |
| Þróun mannfjölda á höfuðborgarsvæðinu ²⁾ | | | | | | | Population development in the capital area ²⁾ |
| Íbúafjöldi | 247.533 | | 240.882 | 236.528 | 233.034 | 228.231 | Number of inhabitants |
| Fjölgun íbúa | 2,8% | | 1,8% | 1,5% | 2,1% | 2,6% | Annual increase |
| Fjöldi einstaklinga 70 ára og eldri | 24.708 | | 23.916 | 22.988 | 22.077 | 21.289 | Number of inhabitants age 70 years and older |
| Hlutfall einstaklinga 70 ára og eldri | 10,0% | | 9,9% | 9,7% | 9,5% | 9,3% | Proportion of inhabitants age 70 years and older |
| Fjöldi einstaklinga 80 ára og eldri | 8.485 | | 8.257 | 8.070 | 7.916 | 7.842 | Number of inhabitants age 80 years and older |
| Hlutfall einstaklinga 80 ára og eldri | 3,4% | | 3,4% | 3,4% | 3,4% | 3,4% | Proportion of inhabitants age 80 years and older |
| Lykiltölur LSH ³⁾ | | | | | | | Key operational statistics ³⁾ |
| Rekstrarkostnaður alls uppreikn. á verðlag ársins 2023 ⁴⁾ | 110.125.807 | | 112.009.002 | 109.198.125 | 106.695.516 | 104.044.893 | Total operational costs (ISK) ⁴⁾ |
| Launakostnaður | 72% | | 73% | 69% | 74% | 75% | Salaries |
| Fjöldi einstaklinga sem leituðu til LSH | 132.877 | | 128.371 | 123.416 | 108.057 | 110.868 | Number of individuals receiving hospital care |
| Slysa- og bráðþjónusta - fjöldi koma | 94.170 | | 91.437 | 92.811 | 80.666 | 94.465 | Emergency units, visits |
| Ferilþjónusta á dag- og göngudeildum ¹⁾⁵⁾ | 521.704 | | 484.333 | 486.181 | 454.682 | 445.603 | Day- and outpatient units, all services 1) 5) thereof |
| þar af á göngudeildir ¹⁾ | 429.627 | | 396.414 | 391.774 | 353.176 | 345.489 | Outpatient units ¹⁾ |
| þar af á dagdeildir ¹⁾ | 92.077 | | 87.919 | 94.407 | 101.506 | 100.114 | Dayward units ¹⁾ |
| Fjöldi lega/innlagna ¹⁾ | 27.449 | | 26.326 | 27.076 | 24.656 | 25.404 | Admissions ¹⁾ |
| Fjöldi legudaga á legudeildum ¹⁾ | 222.578 | | 218.588 | 214.739 | 204.840 | 219.187 | Patient days ¹⁾ |
| Fjöldi „legudaga“ á BMT (komur lengri en 24 klst.) | 9.115 | | 8.787 | 5.283 | 3.597 | 8.475 | Patient days in ER (stays longer than 24 h) |
| Hlutfall sjúklingadaga í hjúkrunarþyngdarflokkum IV og V ⁶⁾ | 44,0% | | 45,7% | 37,2% | 33,5% | 29,9% | Proportion of patientdays in acuity groups IV and V ⁶⁾ |
| Meðallegutími (dagar), legur 30 dagar eða skemur | 4,8 | | 4,8 | 4,6 | 4,8 | 4,7 | Average length of stay (30 days max LOS) |
| Meðallegutími að viðbættum langlegum | 8,3 | | 8,4 | 8,1 | 8,6 | 8,9 | Average length of stay, total |
| Hlutfall bráðra endurinnlagna innan 30 daga | 12% | | 11% | 13% | 12% | 11% | Readmissions within 30 days |
| Meðal DRG vigt legudeildasjúklinga ⁷⁾ | 1,61 | | 1,60 | 1,59 | 1,63 | 1,66 | DRG casemix index, inpatients ⁷⁾ |
| Heildarfjöldi DRG eininga, LSH í heild ⁷⁾ | 66.730 | | 62.365 | 63.577 | 59.208 | 62.709 | Total DRG units ⁷⁾ |
| Fjöldi rúma í árslok | 624 | | 651 | 654 | 658 | 627 | Hospital beds |
| Skurðaðgerðir ¹⁾ | 21.072 | | 19.525 | 20.454 | 18.992 | 21.041 | Surgical procedures, thereof |
| Hlutfall dagdeildaraðgerða | 64% | | 63% | 63% | 64% | 64% | same day surgery |
| Fæðingar | 3.166 | | 3.109 | 3.465 | 3.284 | 3.207 | Number of births |
| Rannsóknir á þjónustusviði þar af myndgreiningar | 136.352 | | 126.311 | 126.936 | 113.545 | 129.138 | Diagnostic procedures, thereof diagnostic imaging |
| Skráð atvik sjúklinga þar af alvarleg atvik | 4.859 | | 4.759 | 5.196 | 4.552 | 4.423 | Patient safety incidents, thereof severe incidents |
| Skráð atvik starfsmanna | 1.217 | | 1.274 | 1.736 | 1.385 | 1.235 | Staff safety incidents |
| Greidd stöðugildi/ársverk, meðaltal á mánuði | 4.982 | | 4.882 | 4.696 | 4.461 | 4.362 | Staffing, full time equivalents |
| Fjöldi starfsmanna í upphafi árs | 6.664 | | 6.473 | 6.178 | 6.096 | 5.944 | Number of employees |
| Starfsmannavelta (%) | 14,9% | | 15,5% | 15,8% | 13,8% | 14,3% | Staff turnover |
| Veikindahlutfall starfsmanna (án kauplausra veikinda) | 7,8% | | 8,8% | 7,5% | 6,7% | 7,0% | Staff sickness absence rate |
| Starfsánægja ⁸⁾ | 7,3 | | - | - | - | - | Employee satisfaction |

1) Árin 2020 til 2022 hefur kórónaveirufaraldur mikil áhrif á starfsemið stöður spítalans. Figures in 2020-2022 are affected by the Coronavirus pandemic.

2) Gögn frá Hagstofu Íslands. Data from Statistics Iceland.

3) Tölur úr ársskýrslum LSH. Data from hospital annual reports.

4) Krónutölur í þúsundum, á verðlagi ársins 2023 (skv. vísitölum Hagstofu Íslands), án fjármagnslíða. Frá og með 2017 eru tölur án afskrifta varanlegra rekstrarfjármuna. Numbers in thousands (ISK), at fixed price level for the year 2023.

5) Komur, meðferðarsímtöl og ferilþjónusta á dag- og göngudeildum. Day- and outpatient visits, treatment calls and remote services.

6) Sjúklingar af 15 legudeildum lyf- og skurðlækninga flokkaðir í hjúkrunarþyngdarflokkka frá I upp í V, þar sem V er þyngsti flokkurinn. Inpatients in 15 wards grouped in acuity groups I through V, where V is highest acuity.

7) Staðlaðar vigtir 2023, ófrágengið uppreiknað. Nú notast við norskar vigtir sem eru hærri en þær íslensku sem áður voru notaðar. Án nýbura, sjúkrahótelis og biðsjúklinga á öldrunardeild. Total DRG units based on 2023 DRG weights. Norwegian weights used now, that are higher than the Icelandic weights formerly used. Without newborns and patient hotel.

8) Árið 2023 var tekið upp nýr mælikvarði fyrir starfsánægju. Tölur eru því ekki sambærilegar milli ára. New indicators for employee satisfaction were implemented in 2023. Therefore numbers are not comparable between years.

| | 2023 | 2022 | 2021 | 2020 | 2019 |
|----------------------------------|-------|-------|-------|-------|-------|
| Average exchange rate USD to ISK | 137,5 | 135,5 | 127,1 | 135,3 | 122,7 |
| Average exchange rate EUR to ISK | 149,1 | 142,3 | 150,2 | 154,5 | 137,3 |

Uppfært/Updated október/October 2024