



Umhyggja – Fagmennska – Öryggi - Framþróun

eru gildi Landspítala

Hlutverk Landspítala

Landspítali er þjóðarsjúkrahús Íslendinga og háskólasjúkrahús. Þar er veitt fjölbreytt, almenn og sérhæfð heilbrigðisþjónusta. Landspítali er miðstöð menntunar, þjálfunar og rannsókna á sviði heilbrigðisvísinda þar sem markvisst er unnið að nýsköpun á grundvelli þekkingar.

Klínísk starfsemi spítalans

skiptist í svið sem veita fjölbreytta þjónustu á göngudeildum, dagdeildum, legudeildum, rannsóknardeildum og öðrum starfseiningum.

Önnur starfsemi

sem einnig skiptist í svið og deildir felst meðal annars í kennslu, vísindastarfi, fjármálastjórnun, rekstri, starfsmannamálum og byggingar- og tæknimálum.

Framkvæmdastjórn

Páll Matthíasson forstjóri

Alma Möller framkvæmdastjóri aðgerðasviðs
Ásta Bjarnadóttir framkvæmdastjóri mannauðssviðs
Benedikt Olgeirsson framkvæmdastjóri þróunar
Guðlaug Rakel Guðjónsdóttir framkvæmdastjóri flæðisviðs
Hlíf Steingrimsdóttir framkvæmdastjóri lyflækningasviðs
Ingólfur Þórisson framkvæmdastjóri rekstrarsviðs
Jón Hilmar Friðriksson framkvæmdastjóri rannsóknasviðs
Lilja Stefánsdóttir framkvæmdastjóri skurðlækningasviðs
Linda Kristmundsdóttir framkvæmdastjóri kvenna- og barnasviðs
María Einisdóttir framkvæmdastjóri geðsviðs
María Heimisdóttir framkvæmdastjóri fjármálasviðs
Ólafur Baldursson framkvæmdastjóri lækninga
Sigríður Gunnarsdóttir framkvæmdastjóri hjúkrunar

Landspítali er með efnismikinn upplýsingavef www.landspitali.is

Landspítali sími: 5431000

Upplýsingafulltrúi LSH sími: 5431106

ÚTGEFANDI: LANDSPÍTALI, FJÁRMÁLASVIÐ

Ritstjóri: Elísabet Guðmundsdóttir, netfang: elisabeg@landspitali.is
Ábyrgðarmaður: Helga Hrefna Bjarnadóttir, netfang: helgab@landspitali.is

Efnisyfirlit

Stefna og starfsáætlun 2018	4
Árangursvísar	5
Lykiltölur LSH	7
Starfsemistölur janúar-febrúar, breytingar milli áranna 2017 og 2018	8
Nokkrar starfsemistölur niður á mánuði, frá árinu 2016 til 2018	9
Flæðisvið	10
Lyflækningasvið	12
Kvenna- og barnasvið	14
Geðsvið	16
Skurðlækningasvið og aðgerðasvið	18
Rannsóknarsvið	21
Fimm ára tölfræðilegt yfirlit / Five years key statistics / Statistisk oversigt	22

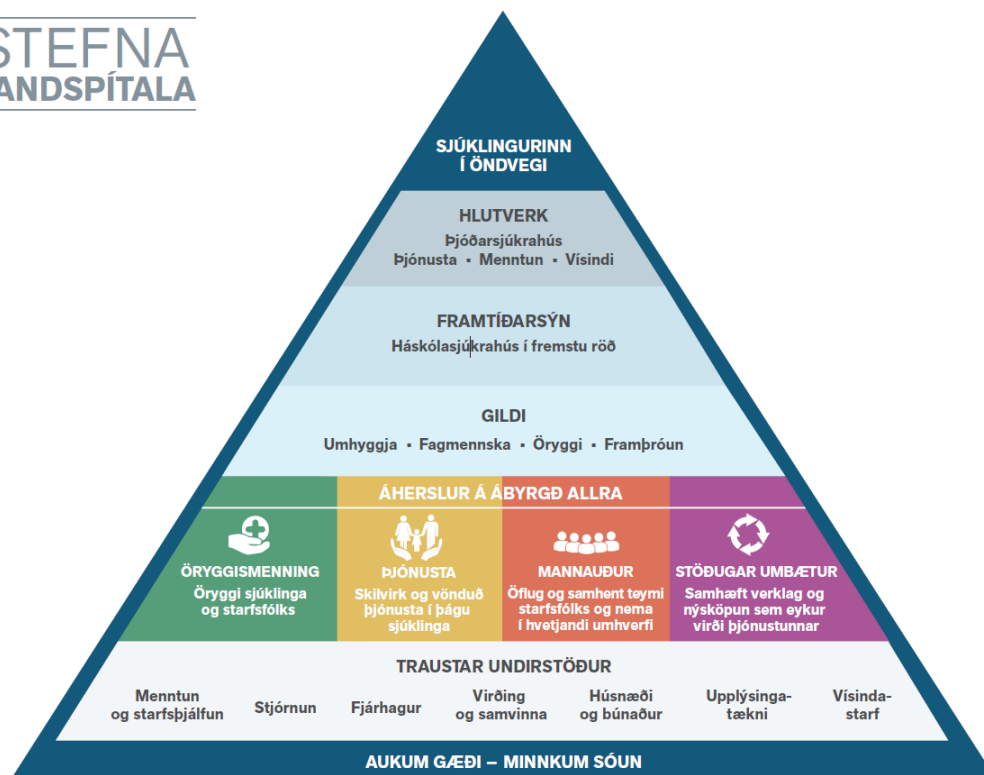

STARFSÁÆTLUN LANDSPÍTALA 2018

LYKILÁHERSLUR

ÖRYGGISMENNING

- Öryggis- og umbótaþjálfun starfsfólks
- Stöðluð upplýsingagjöf og örugg yfirfærsla ábyrgðar
- Fyrirbyggja helstu flokka atvika; sýkingar, byltur, lyfjaatvik og þrýstingssár



ÞJÓNUSTA

- Bæta aðgengi að þjónustu og stytta biðtíma
- Efla dag- og göngudeildir
- Auka þátttöku sjúklinga í eigin meðferð
- Skriflegar útskriftarleiðbeiningar til sjúklings



MANNAUÐUR

- Bæta mönnum og vinnuskipulag
- Bæta aðbúnað og þjónustu við starfsfólk
- Efla teymisvinnu og innleiða samskiptasáttmála



STÖÐUGAR UMBÆTUR

- Þróa og innleiða meðferðarferla
- Innleiða reglulega umbótafundir
- Efla vísindi og auka samstarf við háskóla



ÁRANGURSVÍRAR

Staðan
2017

Markmið
2018

ÖRYGGISMENNING

• Hlutfall klínísks starfsfólks sem lokið hefur öryggisþjálfun (BASIC Patient Safety)	20%	60%
• Hlutfall eininga með virka notkun SBAR	39%	70%
• Fjöldi alvarlegra atvika	14	0%
• Spítalasýkingar	5,8%	5,8%

ÞJÓNUSTA

• Hlutfall sjúklinga sem beðið hafa meira en 3 mánuði eftir meðferð	43%	40%
• Meðallegutími, dagar	7,7	7,0
• Ánægja sjúklinga með þjónustu spítalans (á skala 1-10)	8,3	8,5
• Hlutfall sjúklinga sem fá skriflegar útskriftarleiðbeiningar	62%	80%

MANNAUÐUR

• Starfsánægja (á skala 1-5)	4,1	4,2
• Veikindahlutfall	6,7%	6%
• Starfsmannavelta	15%	12%
• Hlutfall starfsmanna í 80% starfi eða meira	70%	72%

STÖÐUGAR UMBÆTUR

• Fjöldi innleiddra heildstæðra meðferðarferla	0	10
• Hlutfall stjórnenda með reglulega umbótafundir	44%	60%
• Fjöldi birtra greina í ritryndum tímaritum	200	205

Innleiðing heildstæðra meðferðarferla stendur yfir og því eru þar lágur tölur fyrir árið 2017.

Árangursvísar Landspítala 2018

	jan.	febr.	Markmið 2018
Öryggismenning			
Hlutfall klínísks starfsfólks sem lokið hefur öryggisþjálfun (Basic Patient Safety)	20%	-	60%
Hlutfall eininga með virkt SBAR	39%	-	70%
Fjöldi skráðra alvarlegra atvika	1	1	0
Spítalasykingar ¹⁾ (mælt 3-4 sinnum á ári)	-	5,9%	5,8%
Þjónusta			
Hlutfall aðgerða sem sjúklingar á biðlista hafa beðið eftir lengur en 3 mánuði	45%	47%	40%
Meðallegutími, dagar ²⁾	7,7	7,8	7,0
„Ánægja sjúklinga með þjónustu spítalans“ skv. þjónustukönnun (á skala 1-10) ³⁾	-	-	8,5
Hlutfall sjúklinga sem fá skriflegar útskriftarleiðbeiningar ⁴⁾	-	-	80%
Mannauður			
Starfsánægja (á skala 1 - 5) ⁵⁾	-	-	4,2
Veikindahlutfall (án kauplausra veikinda sem eru 0,3%)	8,5%	7,6%	6%
Starfsmannavelta (sl. 12 mánuði)	15,0%	15,1%	12%
Hlutfall starfsmanna í 80% starfshlutfalli eða meira	69,5%	69,0%	72%
Stöðugar umbætur			
Fjöldi innleiddra heildstæðra meðferðarferla ⁶⁾	-	-	10
Hlutfall stjórnenda með reglulega umbótarfundi	44%	-	60%
Fjöldi birtra greina í ritrýndum tímaritum (skv. Scopus eða PubMed) - uppsafnað	24	44	205

1) Fjöldi sjúklinga með spítalasykingu/fjöldi innliggjandi sjúklinga á þeim deildum sem könnun á algengi er framkvæmd. Um er að ræða þversniðskönnun á einum degi á hverjum ársfjórðungi (febr.-maí-ágúst-nóv). 2) Legur lengri en 6 mánuðir undanskildar. 3) Útkoma einnar valinnar spurningar í árlegri þjónustukönnun sjúklinga: „Þegar á heildina lítið hver var reynsla þín af síðustu innlögn (gefin einkunn á kvarðanum 1-10, þar sem 0 var „reynsla mín var mjög slæm“ og 10 var „reynsla mín var mjög góð“). 4) Útkoma spurningar í árlegri þjónustukönnun sjúklinga: „Áður en þú fórst af spítalanum, fékkstu afhentar einhverjar skriflegar leiðbeiningar um hvað þú ættir að gera eða mættir ekki gera eftir útskrift af spítalanum?“ 5) Útkoma einnar valinnar spurningar um starfsánægju í starfsumhverfiskönnun: „Þegar á heildina er lítið er ég ánægð/-ur í starfi“. 6) Meðferðarferlar eru í innleiðingarferli og munu tölur um það birtast þegar liður á árið.

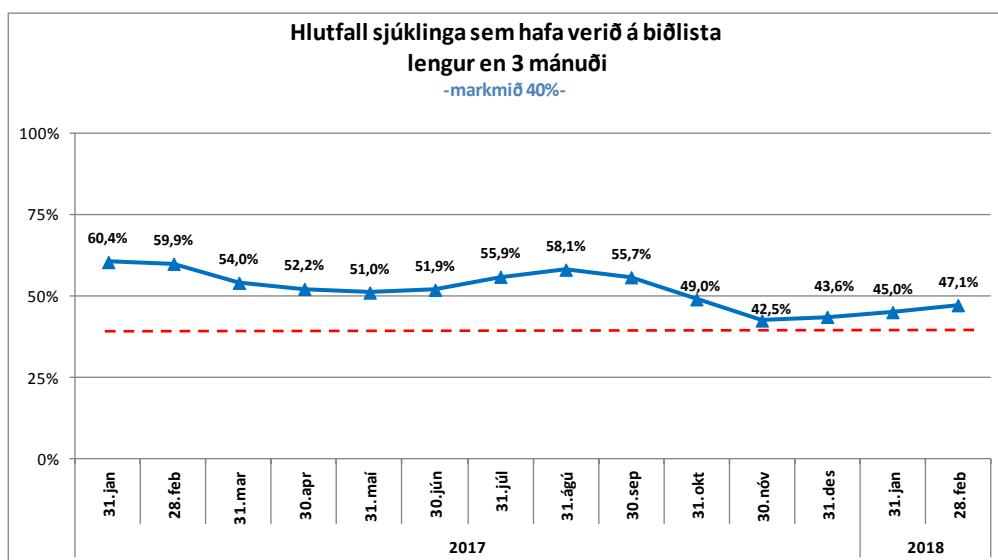
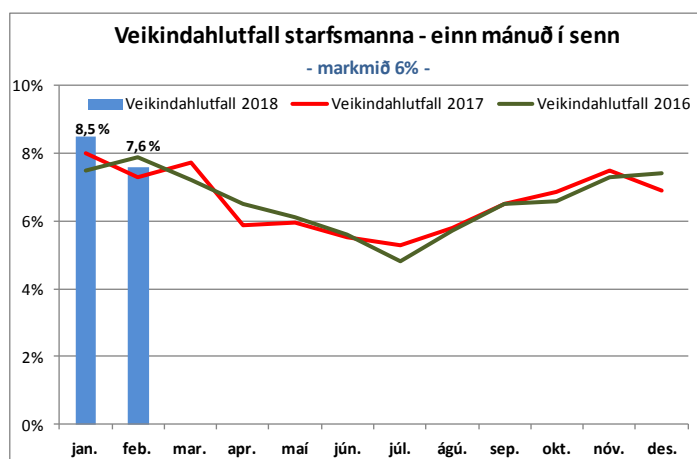
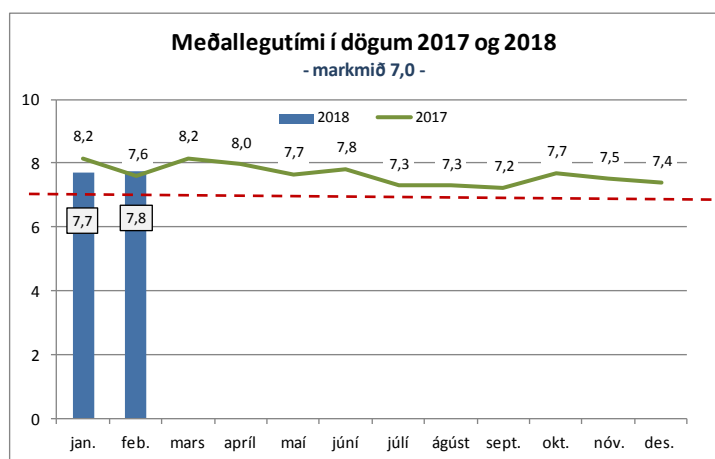

Meðallegutími á LSH

Þjónusta: Meðallegutími án útlaga (mv. 3 mán), sjúkrahótels og Vífilsstaða (markmið < 7)

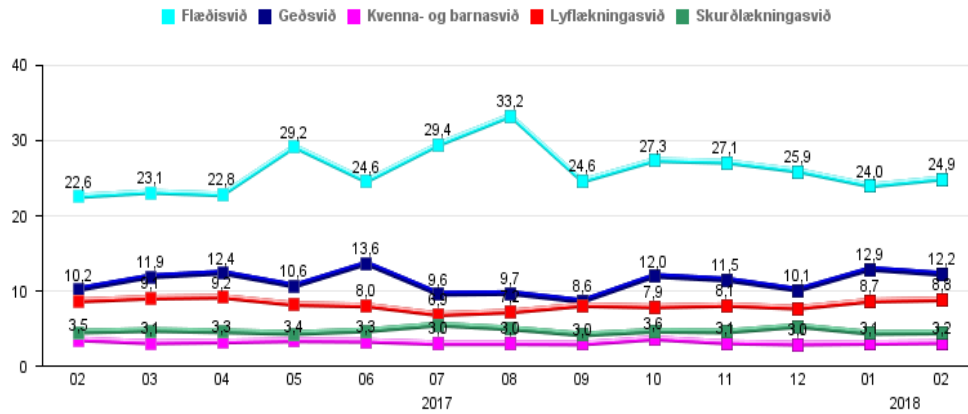

Lyflækningasvið

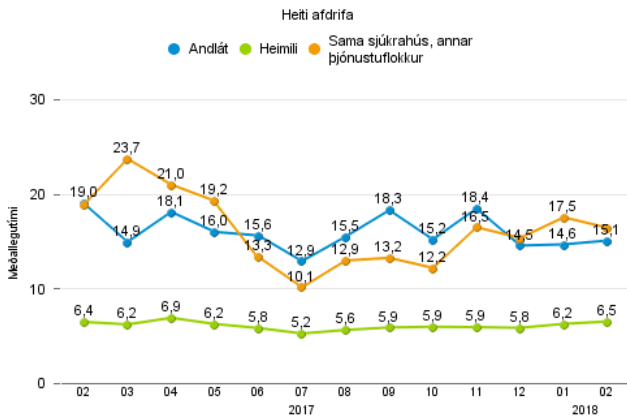

Flæðisvið

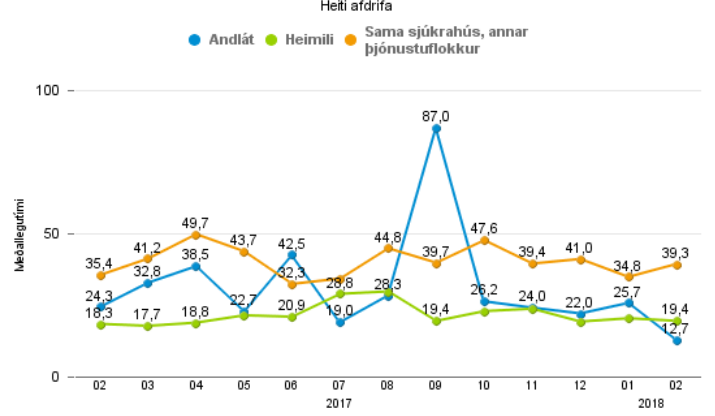

Geðsvið

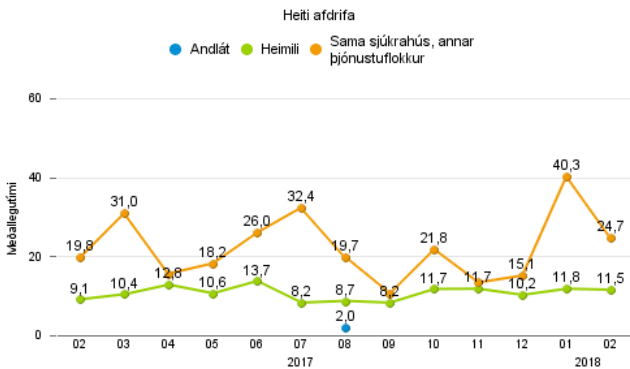

Skurðlækningasvið

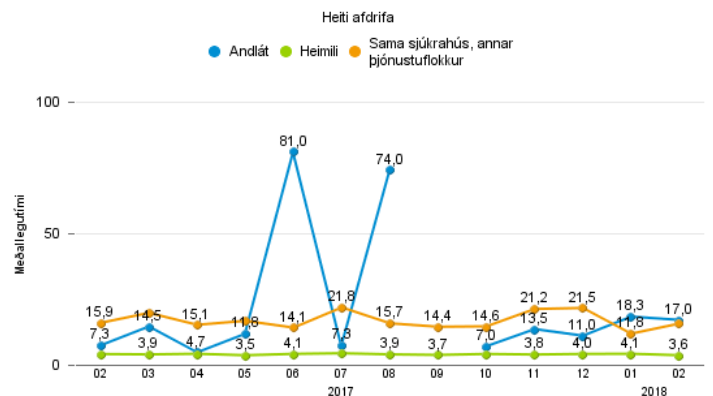

Lykiltölur LSH

Lykiltölur LSH

	Feb. 2018	Feb. 2017	Breyting milli ára	Hlutfallsleg breyting
Klínísk þjónusta				
Meðalfjöldi innliggjandi sjúklinga	636	664	-29	-4,3%
Meðalfjöldi opinna rúma	648	691	-43	-6,2%
Rúmanýting	98%	96%	2%	2,1%
Dvalardagar á legudeildum	17.695	18.425	-730	-4,0%
	Jan.-feb. 2018	Jan.-feb. 2017	Breyting milli ára	Hlutfallsleg breyting
Fjöldi koma á allar bráðamóttökur	17.519	16.843	676	4,0%
Komur á göngudeildir	41.951	43.810	-1.859	-4,2%
Komur á dagdeildir	15.389	14.765	624	4,2%
Fjöldi lega, sérgreinar	4.873	5.000	-127	-2,5%
Fjöldi legudaga, sérgreinar	37.025	38.242	-1.217	-3,2%
Meðallengd sjúkrahúslegu, dagar ¹⁾	7,7	7,9	-0,2	-2,0%
Skurðaðgerðir	3.720	3.885	-165	-4,2%
Fæðingar	447	441	6	1,4%
Rannsóknir á rannsóknarsviði ²⁾	440.856	411.216	29.640	7,2%
Öryggi sjúklinga				
Skráð atvik sjúklinga	774	676	98	14,5%

1) Hér er fyrir bæði árin birtur raun meðallegutími þeirra sjúklinga sem hafa útskrifast frá áramótum, talið frá innskriftardegi til útskriftardags, án útlaga (m.v. legulengdina 6 mán). Langlegusjúklingar hafa í gegnum tíðina haft nokkur áhrif til hækkunar á meðallegutíma á spítalanum. Þar sem meginþorri lega er styttri en 6 mánuðir er meðallegutími þess hóps birtur hér. 2) Þetta eru allar rannsóknir framkvæmdar á LSH, fyrir sjúklinga LSH og aðra landsmenn auk aðsendra sýna.

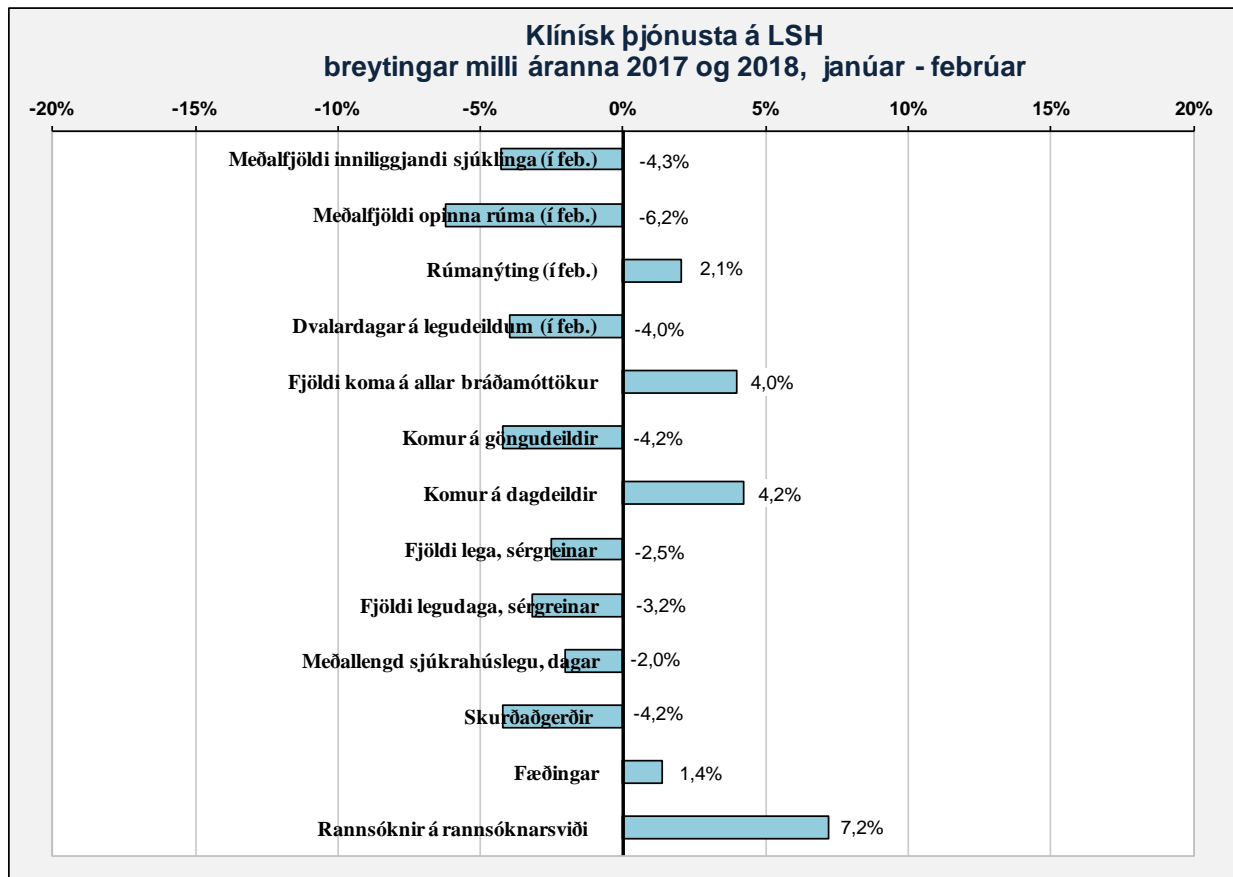

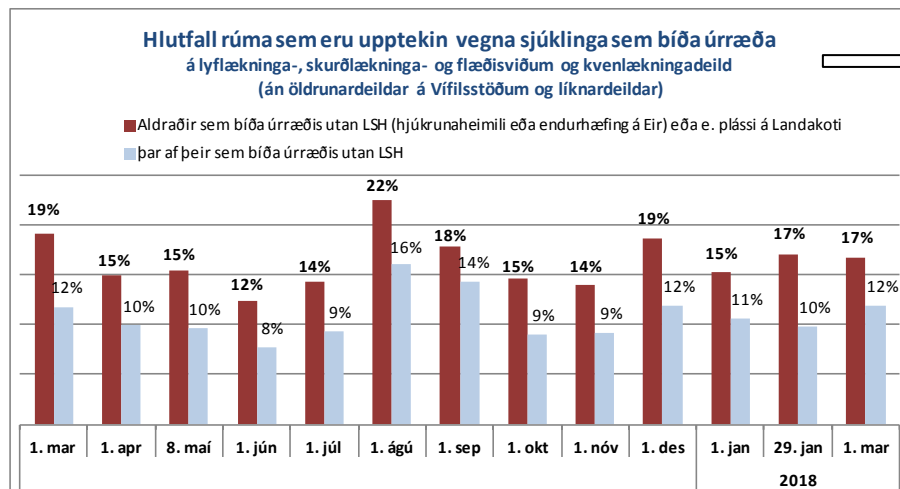
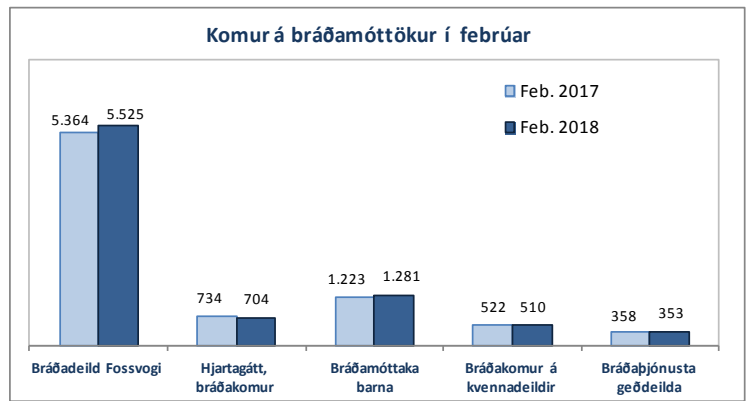
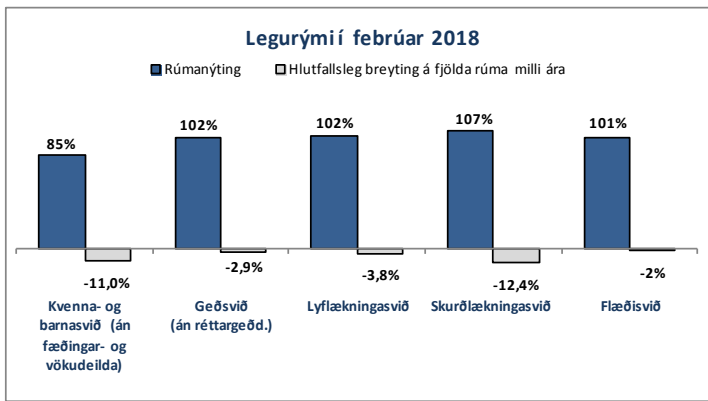

Skýringar á útreikningi:

Fjöldi rúma á legudeildum LSH sem eru teppt á hverjum tíma vegna biðar eftir plássi á hjúkrunarheimili **af sjúklingsum með gilt færni- og heilsumat**, endurhæfingu á Landakoti eða endurhæfingu á Eir, reiknað sem hlutfall af heildarfjölda opinna rúma á þessum tilteknu sviðum (án öldrunardeildar á Vífilstöðum og líknardeildar).

Tölur eru án þeirra sem biða á geðsviði eftir búsetuúrræði og þeirra sem biða á Höfða á Akranesi, HVE eða Brákarhlíð í Borgarnesi eftir hjúkrunarheimili.

Byggt á tölum frá útskriftarteymi LSH sem eru birtar sundurliðaðar á þriggja mán. fresti í Starfsemisupplýsingum og rúmafjölda í Heilsugátta.

Starfsemistölur janúar-febrúar, breytingar milli ára 2017 og 2018

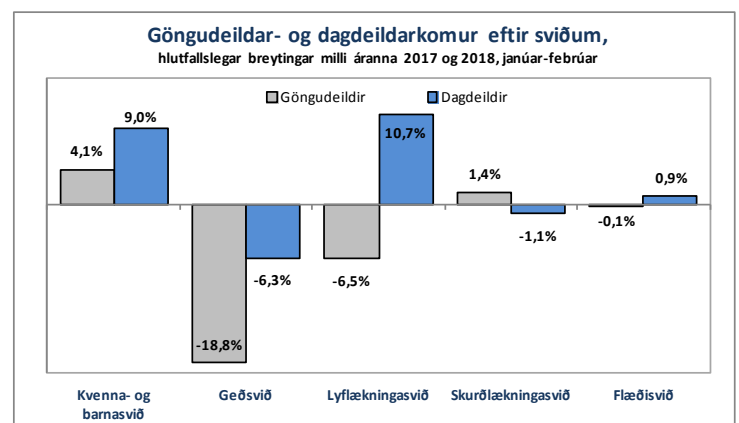
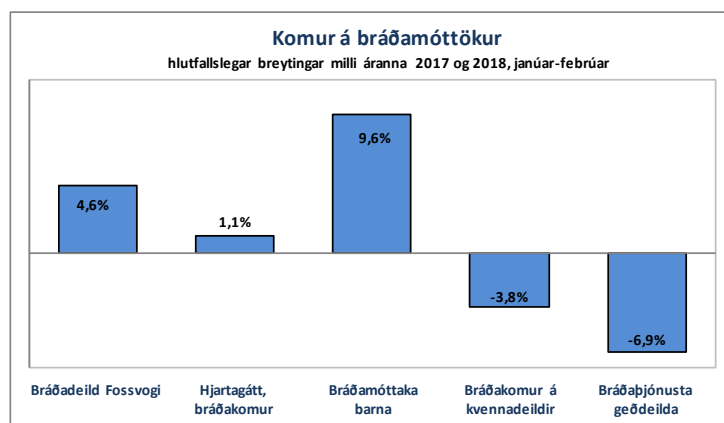
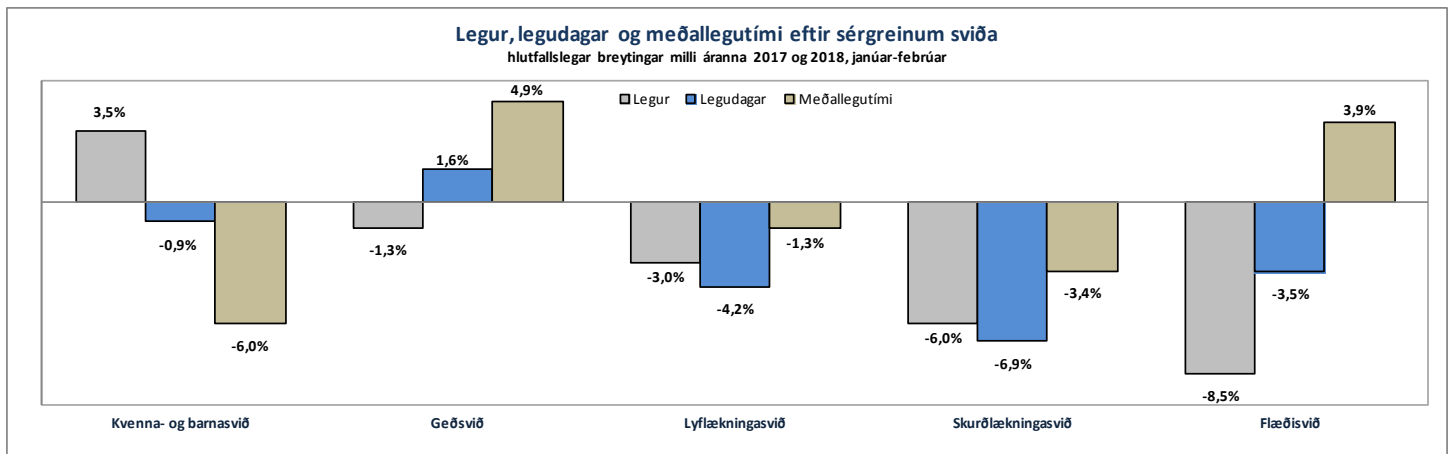

Nokkrar starfsemistölur niður á mánuði, frá árinu 2016 til 2018

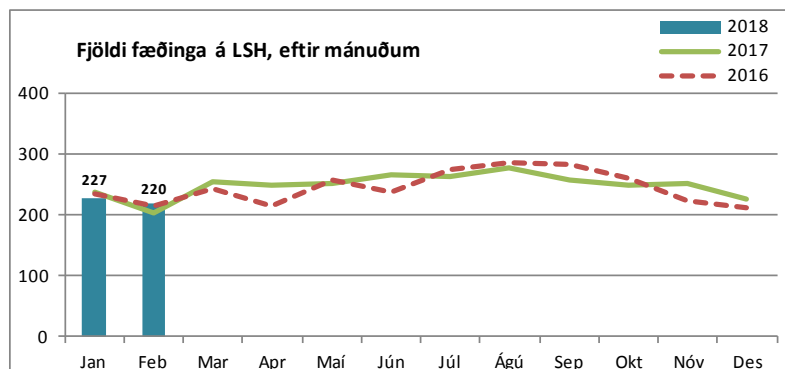
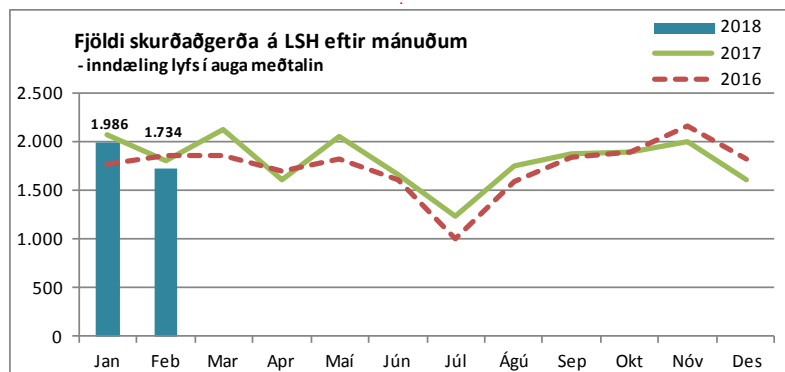
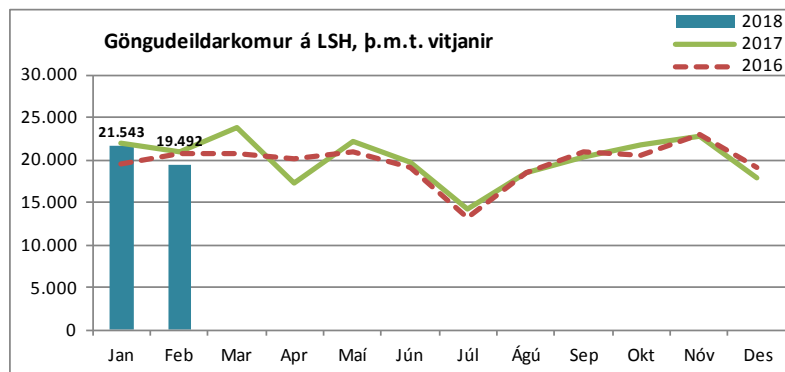
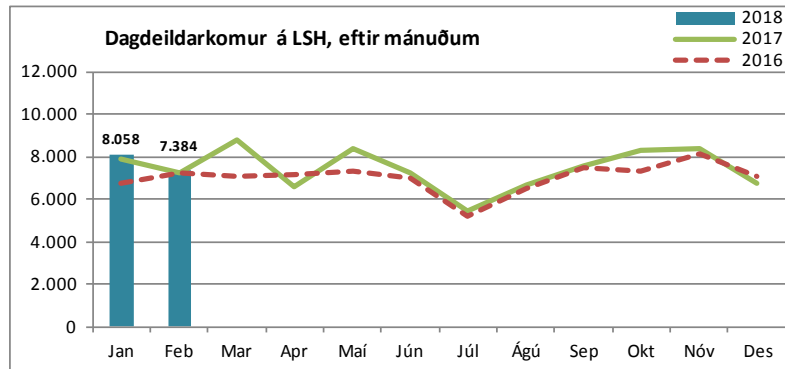
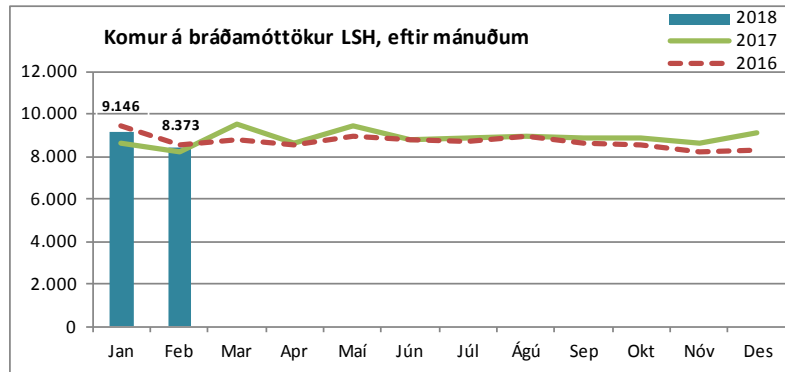

Flæðisvið

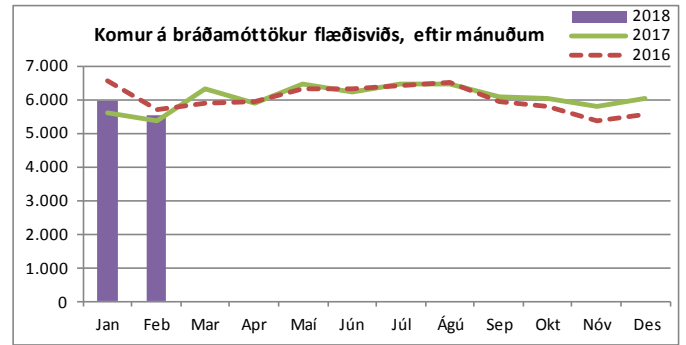
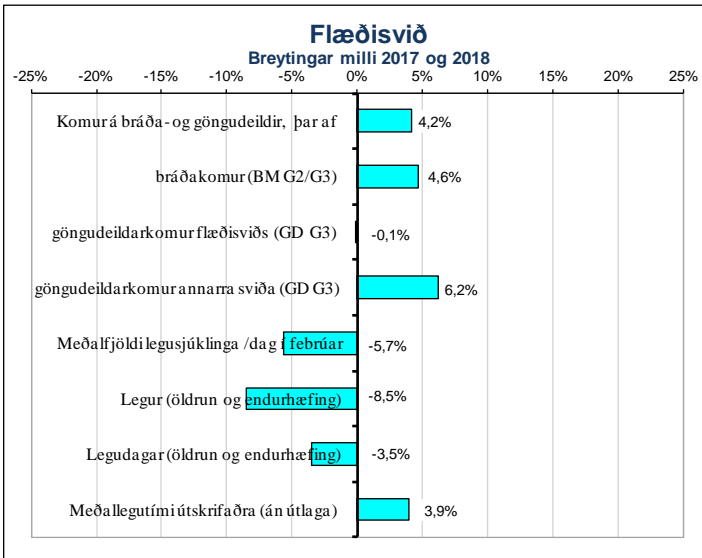

Komur á dagdeildir og klínískar rannsóknardeildir (innliggjandi sjúklingar meðtaldir)

	Febrúar 2018		Janúar - febrúar		
	Komur	Meðalfjöldi /virkan dag	2018	2017	Breyting milli ára
Dagdeild endurhæfingar	362	18	742	713	4,1%
Dagdeild aldraðra	285	14	578	595	-2,9%
Flæðisvið samtals	647	32	1.320	1.308	0,9%

Legur eftir þjónustuflokkum

	Febrúar 2018		Janúar - febrúar								
	Legu-dagar	Meðalfjöldi sjúkl. /dag	Legudagar			Legur			Meðallegutími		
			2018	2017	Breyting milli ára	2018	2017	Breyting milli ára	2018	2017	Breyting milli ára
Endurhæfingarlækningar	452	16,1	967	1.340	-27,8%	31	64	-51,6%	59,1	34,7	70,3%
Öldrunarlækningar	3.133	112,6	6.562	6.432	2,0%	312	316	-1,3%	33,4	35,1	-4,8%
Öldrun, biðdeild	1.198	42,8	2.519	2.639	-4,5%	87	90	-3,3%	94,9	64,4	47,4%
Flæðisvið samtals ¹⁾	4.783	171,6	10.048	10.411	-3,5%	430	470	-8,5%	33,9	32,6	3,9%

¹⁾ Hér er fyrir bæði árin birtur raun meðallegutími þeirra sjúklinga sem hafa útskrifast frá áramótum, talið frá innskrifardegil til útskrifardags. Hér eru samtölur fyrir meðallegutíma sviðanna birtar án útlaga (m.v. 6 mán.), en meðallegutími einstakra sérgreina birtur með útlögum.

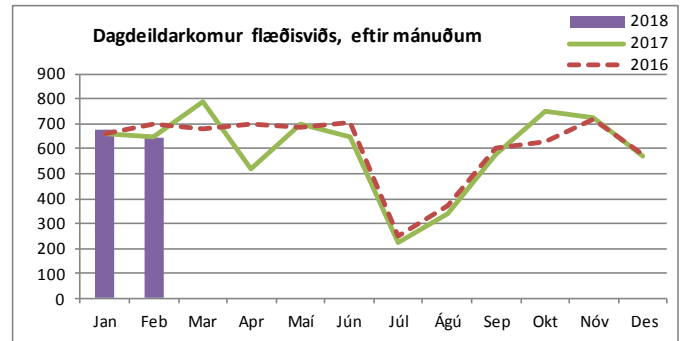
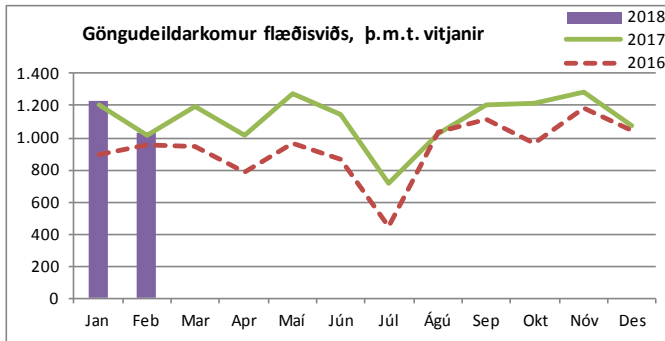

Komur á göngudeildir ¹⁾

	Febrúar 2018		Janúar - febrúar		
	Komur	Meðalfjöldi /virkan dag	2018	2017	Breyting milli ára
Áfallahjálp	124	6,2	257	151	70,2%
Ráðgjöf hjúkrun aldraðra Fv-G2	0	0,0	0	2	-
Endurkomur bráðalækninga (m. innliggjandi)	295	15	677	698	-3,0%
Hjúkrunarmóttaka (G3)	115	6	258	229	12,7%
Göngudeild lyfjagjafa	146	7	320	331	-3,3%
Endurhæfingarlækningar (R1 og R3)	41	2	129	190	-32,1%
Öldrunarlækningar Landakoti	229	11	463	506	-8,5%
Komur sem tilheyra flæðisviði alls	950	48	2.104	2.107	-0,1%
Komur á móttöku G3 sem tilheyra SKU (bæklun)	897	45	1.943	1.830	6,2%
Flæðisvið samtals	1.847	92	4.047	3.937	2,8%

¹⁾ Hér eru einungis taldar göngudeildarkomur, ekki þjónusta við innliggjandi sjúklinga eða sjúklinga á dagdeildum. Símtöl undanskilin. Vitjanir frá göngudeildum meðtaldir frá og með janúar 2017 (bæði árin).

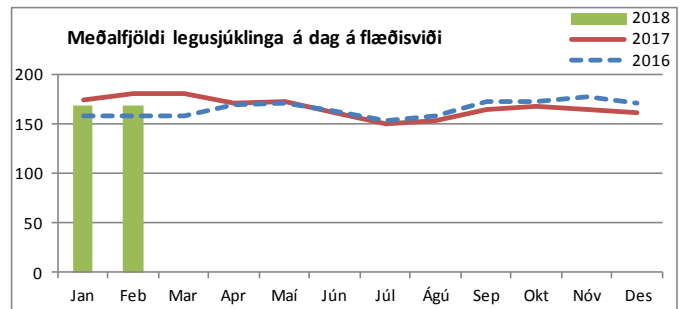

Dvalir e. legudeildum ¹⁾

	Febrúar 2018 (aðeins einn mánuður)					Febr 2017	Mism. Milli ára á fjölda rúma
	Meðalfjöldi sjúkl./sólarhring	Meðalfjöldi opinna rúma/mán.	Rúma-nýting	Dvalardagar (yfir nótt)	Meðaldvalartími útskrifaðra sjúklinga í feb.	Meðalfjöldi opinna rúma/mán.	
Bráðaöldrunarlækningadeild (B4)	22,0	22	100%	616	24,4	22	0
Endurhæfingardeild (R2)	16,0	16	100%	447	52,5	22	-6
Útskriftardeild aldraðra (L2)	18,7	18	104%	524	18,6	17	1
Öldrunardeild H (Vífilsstöðum)	42,8	42	102%	1.197	72,4	42	0
Öldrunarlækningadeild A (K1)	20,8	20	104%	582	57,2	20	0
Öldrunarlækningadeild B (K2)	21,0	20	105%	588	51,3	20	0
Öldrunarlækningadeild C (L4)	14,2	14	102%	398	55,0	14	0
Öldrunarlækningadeild F (L3), 5 daga deild	14,5	16	90%	405	8,0	14	2
Flæðisvið samtals	169,9	168	101%	4.757	168,0	171	-3

1) Fjöldi dvalardaga eftir legudeildum getur verið nokkuð frábrugðinn tölum um legudaga eftir þjónustuflokkum (sérgreinum) sviða m.a. vegna þess að nokkrar deildir eru með innliggjandi sjúklinga frá þjónustuflokki (sérgrein) sem tilheyir öðru sviði en legudeildin. Tölur um fjölda innskrifta, útskrifta og dvalardaga eftir deildum eru aðgengilegar stjórnendum í Gagnagátt LSH í skýrslunni „Legur og legudagar“ undir „dvalir“.

Bráðamóttökur

	Komur		Fjöldi koma janúar - febrúar			Breyting milli ára	Meðalfjöldi á dag		Innlagnir í kjölfar komu			Hlutfall innlagna	
	Feb. 2018	Feb. 2017	2018	2017	Mismunur		2018	2017	2018	2017	Mismunur	2018	2017
Bráðadeild Fossvogi	5.525	5.364	11.462	10.954	508	4,6%	194	186	1.300	1.168	132	11,3%	10,7%
þar af bráðavakt (G2)	2.375	2.329	4.981	4.779	202	4,2%	84	81	1.173	1.046	127	23,5%	21,9%
gönguvakt (G2)	381	285	728	631	97	15,4%	12	11	21	18	3	2,9%	2,9%
gönguvakt (G3)	2.769	2.750	5.753	5.544	209	3,8%	98	94	106	104	2	1,8%	1,9%

Meðaldvalartími á BMT - innlagnir og þeir sem útskrifuðust heim af BMT (utanaðkomandi)

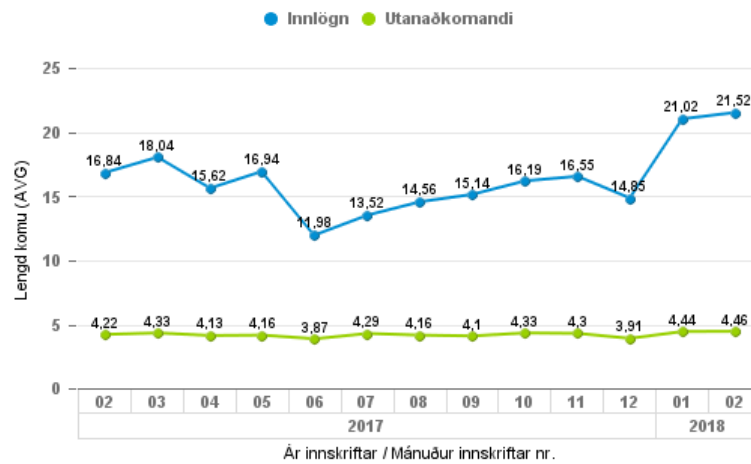

Heildar dvalartími sjúklinga á BMT Fossvogi (alls klukkustundir/mán)

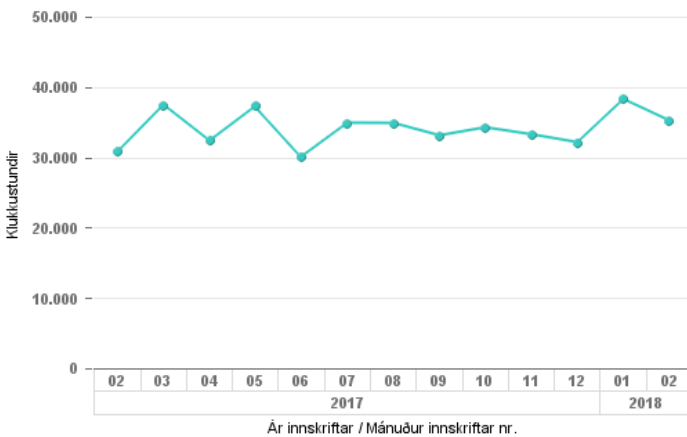

Komur erlendra ósjúkratryggðra einstaklinga á BMT í Fossvogi

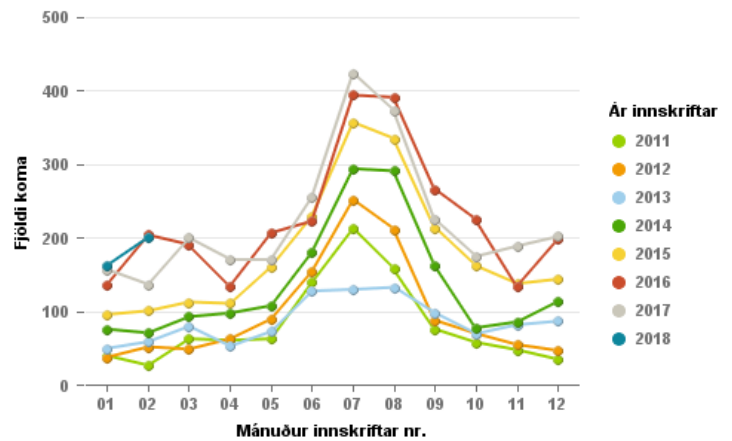

Lyflækningasvið

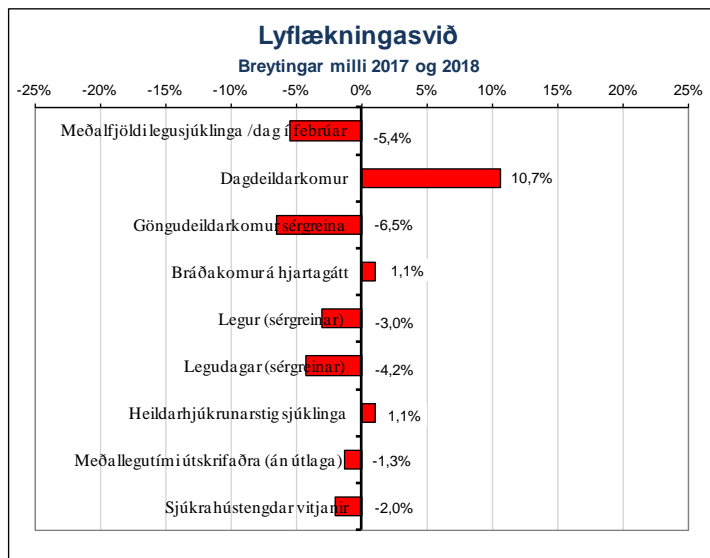

Heimavitjanir

	Febrúar 2018		Janúar - febrúar		
	Vitjanir/viðtöl	Meðalfjöldi /dag	2018	2017	Breyting milli ára
Heimahlýning	359	12,8	794	810	-2,0%
Lyflækningasvið samtals	359	13	794	810	-2,0%

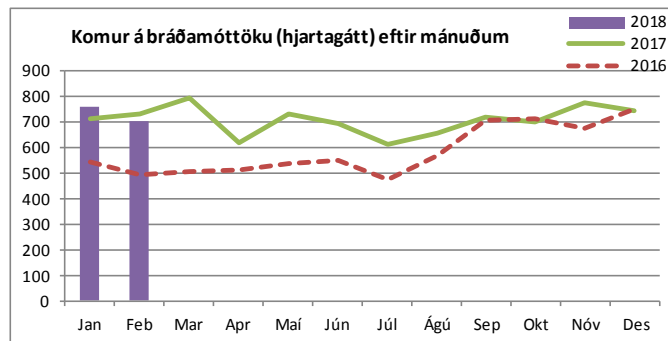

Fjlgun koma tengist m.a. lengri opnunartími hjartagátta frá 1. september 2016

Bráðamóttökur

	Komur		Fjöldi koma janúar - febrúar			Breyting milli ára	Meðalfjöldi á dag		Innlagnir í kjölfar komu			Hlutfall innlagna	
	Feb. 2018	Feb. 2017	2018	2017	Mismunur		2018	2017	2018	2017	Mismunur	2018	2017
Hjärtagátt, bráðakomur	704	734	1.462	1.446	16	1,1%	25	25	222	262	-40	15,2%	18,1%

Legur eftir þjónustuflokkum

	Febrúar 2018		Janúar - febrúar								
	Legudagar	Meðalfjöldi sjúkl./dag	Legudagar			Legur			Meðallegutími		
			2018	2017	Breyting milli ára	2018	2017	Breyting milli ára	2018	2017	Breyting milli ára
Almennar lyflækningar	366	13,1	754	897	-15,9%	280	253	10,7%	2,9	3,7	-21,6%
Innkirtlælækningar	0	0,0	4	418	-99,0%	3	33	-90,9%	1,0	12,8	-92,2%
Gigtarlækningar	513	18,3	1.102	1.032	6,8%	84	83	1,2%	15,8	17,3	-8,7%
Hjartalækningar	845	30,2	1.805	2.107	-14,3%	265	370	-28,4%	8,1	6,0	35,0%
Húð- og kynsjúkdómælækningar	0	-	0	0	-	0	0	-	0,0	0,0	-
Lungnalækningar	603	21,5	1.325	1.321	0,3%	153	143	7,0%	10,7	10,5	1,9%
Meltingarlækningar	385	13,8	819	833	-1,7%	108	109	-0,9%	8,5	9,2	-7,6%
Nýrnalækningar	171	6,1	341	498	-31,5%	29	37	-21,6%	10,8	16,7	-
Smitsjúkdómælækningar	634	22,6	1.365	794	71,9%	113	65	73,8%	13,8	15,3	-9,8%
Taugalækningar	553	19,8	1.168	1.266	-7,7%	109	127	-14,2%	12,4	15,4	-19,5%
Blóðlækningar	387	13,8	861	807	6,7%	104	84	23,8%	10,3	9,8	5,1%
Lyflækningar krabbameina	438	15,6	941	944	-0,3%	101	101	0,0%	10,0	13,5	-25,9%
Líknandi meðferð	325	11,6	655	713	-8,1%	50	37	35,1%	19,3	28,2	-31,6%
Lyflækningasvið samtals¹⁾	5.220	186,4	11.140	11.630	-4,2%	1.399	1.442	-3,0%	9,1	9,2	-1,3%

1) Hér er fyrir bæði árin birtur raun meðallegutími þeirra sjúklinga sem hafa útskrifast frá áramótum, talið frá innskriftardegi til útskriftardags. Hér eru samtölur fyrir meðallegutíma sviðanna birtar án útlaga (m.v. 6 mán.), en meðallegutími einstakra sérgreina birtur með útlögum.

Dvalir e. legudeildum¹⁾

	Febrúar 2018 (aðeins einn mánuður)				Meðaldvalartími útskrifaðra sjúklinga í feb.	Febr 2017	Mism. milli ára - fjöldi rúma
	Meðalfjöldi sjúkl./sólarrhring	Meðalfjöldi opinna rúma/mán.	Rúma-nýting	Dvalardagar (yfir nótt)			
Blóðlækningadeild (11G)	13,6	14	97%	382	8,9	14	0
Bráðalyflækningadeild (A2)	20,1	20	101%	564	3,0	15	5
Gigtar- og alm. lyflækningadeild (B7)	14,9	14	106%	416	14,2	12	2
Hjartadeild (14 E/G)	29,5	28	105%	825	8,5	34	-6
Krabbameinslækningadeild (11E)	15,1	15	101%	423	8,6	14	1
Líknardeild (Kóp)	11,6	12	97%	325	13,9	12	0
Lungnadeild (A6) ²⁾	18,1	18	101%	507	11,4	20	-2
Meltingar- og nýrnadeild (12E)	16,1	15	108%	452	8,5	19	-4
Smitsjúkdómadeild (A7)	20,1	20	101%	563	11,6	22	-2
Taugalækningadeild (B2)	19,4	19	102%	542	11,6	20	-1
Lyflækningasvið samtals	178,5	175	102%	4.999	17,5,0	182	-7

1) Fjöldi dvalardaga eftir legudeildum getur verið nokkuð frábrugðinn tölum um legudaga eftir þjónustuflokkum (sérgreinum) sviða m.a. vegna þess að nokkrar deildir eru með innliggjandi sjúklinga frá þjónustuflokk (sérgrein) sem tilheyra öðru sviði en legudeildin. Tölur um fjölda innskrifta, útskrifta og dvalardaga eftir deildum eru aðgengilegar stjórnendum í Gagnagátt LSH í skýrslunni „Legur og legudagar“ undir „dvalir“.

2) Svefnrannsóknir, næturmeðlingar á A-6 eru taldir í töflunni „Komur á dagdeildir og klínískar rannsóknardeildir“.

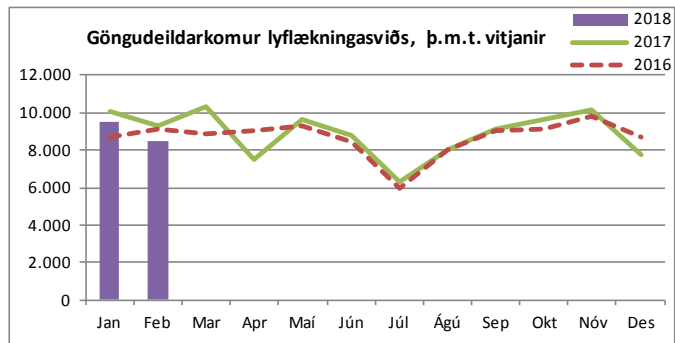
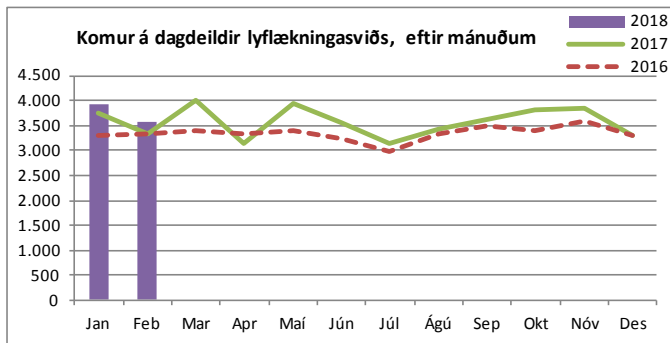

Komur á dagdeildir og klínískar rannsóknardeildir (innliggjandi sjúklingar meðtaldir)

	Febrúar 2018		Janúar - febrúar		
	Komur	Meðalfjöldi /virkan dag	2018	2017	Breyting milli ára
Dagdeild krabbameinslækninga (11B)	771	39	1.662	1.410	17,9%
Nýrnalækningar (Skilun)	696	29	1.483	1.294	14,6%
Dagdeild gigtar- og alm. lyflækninga (B7)	859	43	1.731	1.252	38,3%
Dagdeild blóðlækninga (11C)	338	17	698	827	-15,6%
Hjarta- og æðapræðingarstofa	205	10	444	474	-6,3%
Dagdeildarkomur á hjartagátt	162	8	343	340	0,9%
Svefnrannsóknir, næturmælingar á legud.(A6)	59	3	121	136	-11,0%
Dagdeildarkomur, líknardeild	31	2	61	58	5,2%
Meltingarlækningar (speglanir og komur á 13D)	428	21	898	933	-3,8%
Lyflækningasvið samtals	3.549	172	7.441	6.724	10,7%

Komur á göngudeildir ¹⁾

	Febrúar 2018		Janúar - febrúar		
	Komur	Meðalfjöldi /virkan dag	2018	2017	Breyting milli ára
Húðsjúkdómar (A1)	751	38	1.434	1.553	-7,7%
Kynsjúkdómar (A1)	569	28	1.262	1.500	-15,9%
Taugalækningar (A2)	347	17	797	919	-13,3%
Göngudeild lyflækninga Fv. (A3), þar af:	2.243	112	4.900	4.922	-0,4%
gigtarsjúkdómar (A3 og B7)	234	12	488	582	-16,2%
gd. langvinnra lungnasjúkdóma	178	9	380	275	38,2%
gd. lungnalækninga	392	20	858	699	22,7%
almennar lyflækningar	18	1	43	37	16,2%
of næmislækningar	440	22	950	1.012	-6,1%
smitsjúkdómalækningar	163	8	384	338	13,6%
svefnrannsóknir	818	41	1.797	1.979	-9,2%
Taugarannsóknir (C2)	213	11	442	361	22,4%
Hjartarannsóknir	1.801	90	3.938	4.358	-9,6%
Innkirtlasjúkdómar (G3, 22B og B3)	405	20	846	1.036	-18,3%
Hjartagátt (10D), þar af	351	18	725	776	-6,6%
gd. Hjartagátt	99	5	212	180	17,8%
gd. hjartabilunar	135	7	251	283	-11,3%
gd. kransæða	23	1	56	70	-20,0%
innskriftir	94	5	206	243	-15,2%
Meltingarsjúkdómar (10E)	117	6	276	223	23,8%
Nýrnalækningar (10E), þar af	169	8	361	352	2,6%
vegna nýraígræðslu	17	1	35	47	-25,5%
Geislameðferð	908	45	1.783	2.201	-19,0%
Blóðlækningar	230	12	440	345	27,5%
Krabbameinslækningar	443	22	872	776	12,4%
Líknardeild, göngudeildarkomur *	3	0,2	6	7	-14,3%
Lyflækningasvið samtals	8.550	428	18.082	19.329	-6,5%

Aðgerðir í hjartapræðingu og eftirlit

	Feb. 2018	Janúar - febrúar		
	Fjöldi	2018	2017	Breyting milli ára
Hjartapræðingar, þar af:	154	316	327	-3,4%
kransæðavíkanir	63	118	130	-9,2%
Hlutfall vikkana af öllum þræðingum	41%	37%	40%	-6,1%
Gangráðsigræðslur og -skiptingar	25	59	73	-19,2%
Gangráðs- og bjargráðsmælingar	288	616	681	-9,5%
Brennsluaðgerðir (Ablationir)	21	50	46	8,7%
Aortalokuaðgerðir	3	7	4	75,0%
Lokanir á opum milli forhóla hjarta (ASD)	0	4	5	-20,0%
Bjargráðsigræðslur	6	9	15	-40,0%

1) Hér eru einungis taldar göngudeildarkomur, ekki þjónusta við innliggjandi sjúklinga eða sjúklinga á dagdeildum. Símtöl undanskilin. Vitjanir frá göngudeildum meðtaldir frá og með janúar 2017 (bæði árin).

*Auk 9 koma á göngudeild krabbameina.

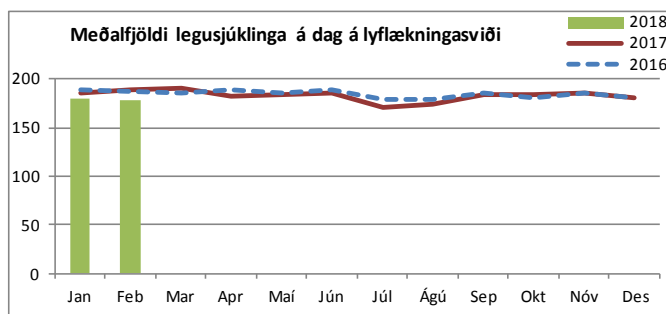

Kvenna- og barnasvið

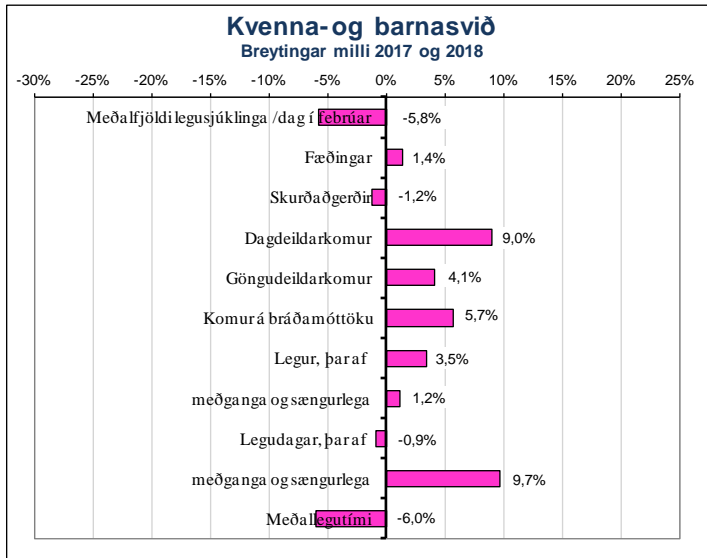

Fæðingar

	Feb. 2018	Janúar - febrúar		Breyting milli ára
	Fjöldi	2018	2017	
Fædd lifandi börn	224	454	449	1,1%
Fæðingar, þar af	220	447	441	1,4%
keisaraskurðir	42	73	86	-15,1%
tvíburafæðingar	4	7	6	16,7%
þríburafæðingar	0	0	1	-
Hlutfall fjölburafæðinga	1,8%	1,6%	1,6%	-
Hlutfall keisaraskurða	19,1%	16,3%	19,5%	-

Bráðamóttökur

	Komur		Fjöldi koma janúar - febrúar		Breyting milli ára	Meðalfjöldi á dag		Innlagnir í kjölfar komu			Hlutfall innlagna		
	Feb. 2018	Feb. 2017	2018	2017		Mismunur	2018	2017	2018	2017	Mismunur	2018	2017
Bráðamóttaka barna	1.281	1.223	2.831	2.583	248	9,6%	48	44	191	157	34	6,7%	6,1%
Kvennadeildir, bráðakomur	510	522	1.024	1.065	-41	-3,8%	17	18	257	257	0	25,1%	24,1%
v. kvenlækninga	55	67	113	140	-27	-19,3%	2	2	39	39	0	34,5%	27,9%
v. meðgöngu og fæðinga, þar af	455	455	911	925	-14	-1,5%	15	16	218	218	0	23,9%	23,6%
BM mæðravernd	199	205	398	385	13	3,4%	7	7	34	59	-25	8,5%	-
á deild 22A	101	126	213	274	-61	-22,3%	4	5	27	64	-37	12,7%	23,4%
á deild 23B	155	124	300	266	34	12,8%	5	5	157	95	62	52,3%	35,7%

Legur eftir þjónustuflokkum

	Febrúar 2018		Janúar - febrúar								
	Legu-dagar	Meðalfjöldi sjúkl./dag	Legudagar			Legur			Meðallegutími		
			2018	2017	Breyting milli ára	2018	2017	Breyting milli ára	2018	2017	Breyting milli ára
Almennar barnalækningar	435	15,5	889	640	38,9%	229	181	26,5%	3,6	3,4	5,9%
Barna- og unglíngageðlækningar	201	7,2	419	687	-39,0%	35	50	-30,0%	14,2	22,3	-36,3%
Barnaskurðlækningar	78	2,8	169	264	-36,0%	79	104	-24,0%	2,4	2,8	-14,3%
Hvildarinnlagnir - börn	124	4,4	261	279	-6,5%	94	79	19,0%	3,1	3,7	-16,2%
Nýburalækningar	260	9,3	573	576	-0,5%	65	60	8,3%	11,9	13,9	-14,4%
Kvenlækningar	263	9,4	464	480	-3,3%	207	198	4,5%	2,6	1,9	36,8%
Meðganga og sængurlega	647	23,1	1.272	1.159	9,7%	596	589	1,2%	2,2	2,0	10,0%
Kvenna- og barnasvið samtals¹⁾	2.008	71,7	4.047	4.085	-0,9%	1.305	1.261	3,5%	3,3	3,5	-6,0%

1) Hér er fyrir bæði árin birtur raun meðallegutími þeirra sjúklinga sem hafa útskrifast frá áramótum, talið frá innskriftardegi til útskriftardags. Hér eru samtölur fyrir meðallegutíma sviðanna birtar án útlaga (m.v. 6 mán.), en meðallegutími einstakra sérgræina birtur með útlögum.

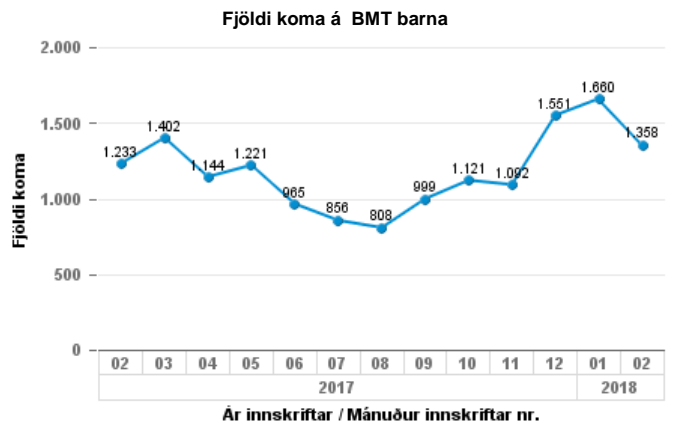
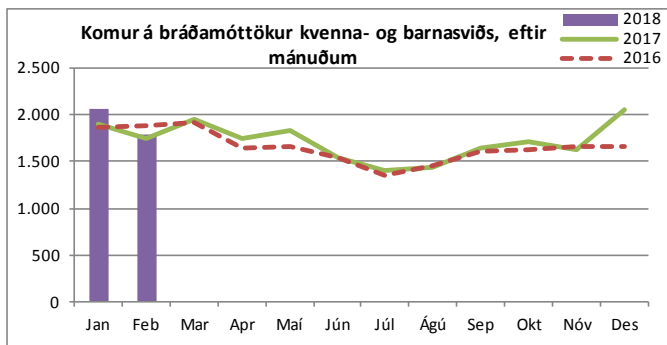

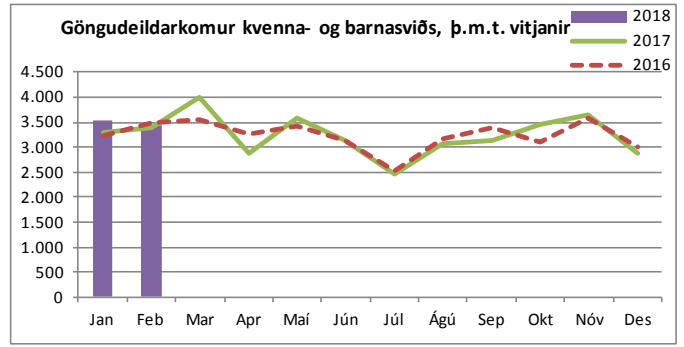
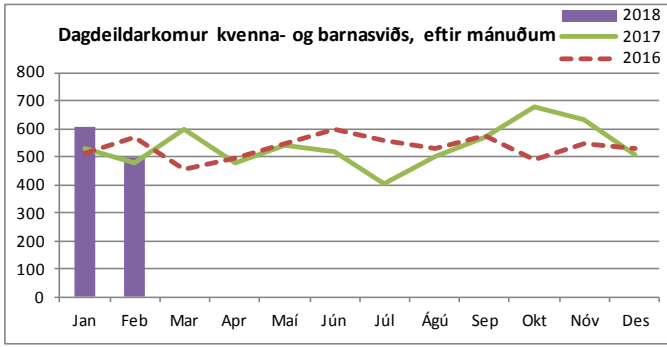

Komur á dagdeildir og klínískar rannsóknardeildir (innliggjandi sjúklingar meðtaldir)

	Febrúar 2018		Janúar - febrúar		
	Komur	Meðalfjöldi /virkan dag	2018	2017	Breyting milli ára
Dagdeild mæðravendar (22B)	150	8	314	315	-0,3%
Dagdeild barna	134	7	333	271	22,9%
Dagdeildarkomur kvenlækninga (21A)	156	8	335	307	9,1%
Dagdeildarkomur á vökudeild	35	2	65	50	30,0%
Rjúður, dagdeild	9	0,5	16	41	-61,0%
Dagdeildarkomur á 22A	8	0	27	16	-
Kvenna- og barnasvið samtals	492	25	1.090	1.000	9,0%

Komur á göngudeildir ¹⁾

	Febrúar 2018		Janúar - febrúar		
	Komur	Meðalfjöldi /virkan dag	2018	2017	Breyting milli ára
Barna- og unglingsgeðdeild (m iðjuþjálfun)	631	32	1.169	1.012	15,5%
Göngudeild Barnaspítala	941	47	1.963	1.863	5,4%
Kvenlækningar, innskriftir	19	1	40	37	8,1%
Göngudeild kvenlækninga	461	23	963	982	-1,9%
Fósturgreiningardeild	922	46	1.860	1.686	10,3%
Mæðravend	655	33	1.374	1.498	-8,3%
Kvenna- og barnasvið samtals	3.629	181	7.369	7.078	4,1%

1) Hér eru einungis taldar göngudeildarkomur, ekki þjónusta við innliggjandi sjúklinga eða sjúklinga á dagdeildum. Símtöl undanskilin. Vitjanir frá göngudeildum meðtaldar frá og með janúar 2017 (bæði árin).

Dvalir e. legudeildum ¹⁾

	Febrúar 2018 (aðeins einn mánuður)					Febr 2017	Mism. Milli ára á fjölda rúma
	Meðalfjöldi sjúkl./sólárhvring	Meðalfjöldi opinna rúma/mán.	Rúmanýting	Dvalardagar (yfir nótt)	Meðaldvalartími útskrifaðra sjúklinga í feb.	Meðalfjöldi opinna rúma/mán.	
Barnadeild	17,5	21	83%	490	3,6	21	0
Barna- og unglingsgeðdeild BUGL	7,2	10	72%	201	8,7	17	-7
Fæðingavakt ³⁾	4,5	9	50%	126	0,7	9	0
Kvenlækningadeild	13,6	12	113%	381	2,8	12	0
Meðgöngu- og sængurlegudeild	19,2	22	87%	537	1,6	24	-2
Rjúður	4,5	6	74%	125	3,0	8	-2
Vökudeild	8,8	14	63%	246	13,8	22	-8
Kvenna- og barnasvið samtals²⁾	75,2	94	87%	2.106	110,0	113	-19

1) Fjöldi dvalardaga eftir legudeildum getur verið nokkuð frábrugðinn tölum um legudaga eftir þjónustuflokkum (sérgreinum) sviða m.a. vegna þess að nokkrar deildir eru með innliggjandi sjúklinga frá þjónustuflokki (sérgrein) sem tilheyrir öðru sviði en legudeildin. Tölur um fjölda innskrifta, útskrifta og dvalardaga eftir deildum eru aðgengilegar stjórnendum í Gagnagátt LSH í skýrslunni „Legur og legudagar“ undir „dvalir“.

2) Rúmanýting alls er reiknuð án fæðingavaktar og vökudeilda.

3) Engöngu talning kl. 06 að morgni. Vantar aðrar dvalir í þessar tölur.

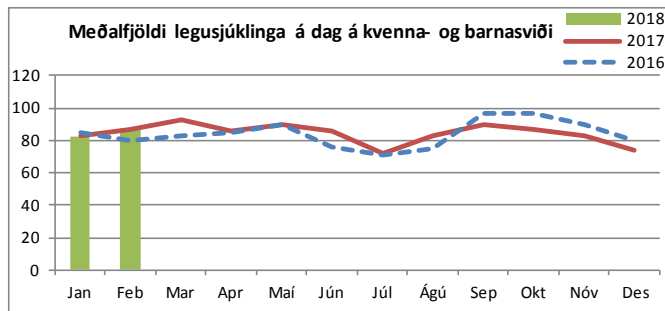

Geðsvið

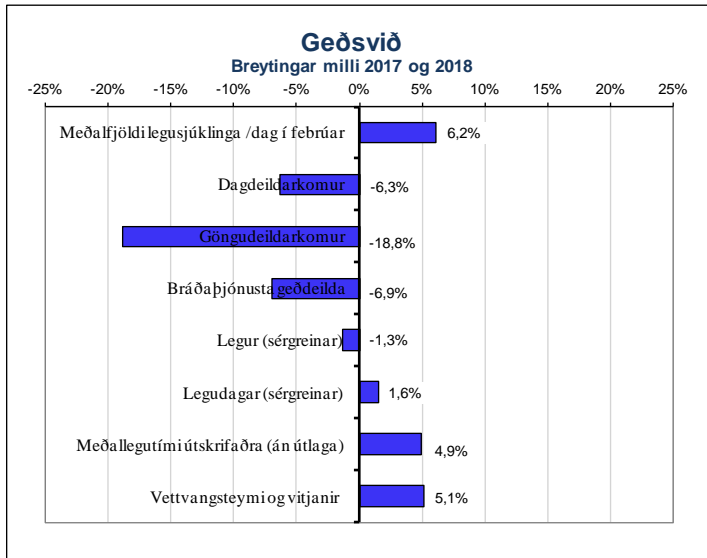

Heimavitjanir

	Febrúar 2018		Janúar - febrúar		
	Vitjanir/viðtöl	Meðalfjöldi /dag	2018	2017	Breyting milli ára
Samfélagsþjónusta geðsviðs	266	13,3	532	506	5,1%
Geðsvið samtals	266	13	532	506	5,1%

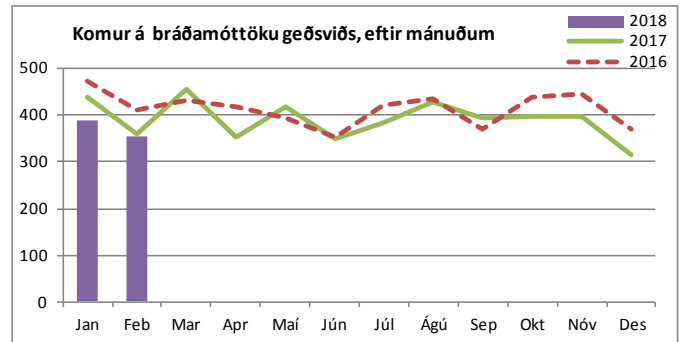

Bráðamóttökur

	Komur		Fjöldi koma janúar - febrúar			Breyting milli ára	Meðalfjöldi á dag		Innlagnir í kjölfar komu			Hlutfall innlagna	
	Feb. 2018	Feb. 2017	2018	2017	Mismunur		2018	2017	2018	2017	Mismunur	2018	2017
Geðdeildir, bráðakomur	353	358	740	795	-55	-6,9%	13	13	162	145	17	21,9%	18,2%

Legur eftir þjónustuflokkum

	Febrúar 2018		Janúar - febrúar								
	Legudagar	Meðalfjöldi sjúkl./dag	Legudagar			Legur			Meðallegutími		
			2018	2017	Breyting milli ára	2018	2017	Breyting milli ára	2018	2017	Breyting milli ára
Almennar geðlækningar (og fíknimeðferð)	1.667	59,5	3.373	3.292	2,5%	370	387	-4,4%	10,9	9,8	11,2%
Geðlækningar, endurhæfing	980	35,0	2.107	1.982	6,3%	65	55	18,2%	77,0	66,7	15,4%
Réttargeðlækningar	329	11,8	638	749	-14,8%	21	20	5,0%	45,3	35,1	-
Geðsvið samtals¹⁾	2.976	106,3	6.118	6.023	1,6%	456	462	-1,3%	13,7	13,0	4,9%

1) Hér er fyrir bæði árin birtur raun meðallegutími þeirra sjúklinga sem hafa útskrifast frá áramótum, talið frá innskriftardegi til útskriftardags. Hér eru samtölur fyrir meðallegutíma sviðanna birtar án útlaga (m.v. 6 mán.), en meðallegutími einstakra sérgreina birtur með útlögum.

Dvalir e. legudeildum¹⁾

	Febrúar 2018 (aðeins einn mánuður)					Febr 2017	
	Meðalfjöldi sjúkl./sólurhring	Meðalfjöldi opinna rúma/mán.	Rúmanýting	Dvalardagar (yfir nótt)	Meðaldvalartími útskrifaðra sjúklinga í feb.	Meðalfjöldi opinna rúma/mán.	Mism. milli ára - fjöldi rúma
Bráðageðdeild (32C)	9,1	10	91%	219	6,3	12	-2
Endurhæfingargeðdeild, 5-daga deild	8,0	8	101%	193	13,6	8	0
Endurhæfingargeðdeild	11,1	12	93%	311	44,4	12	0
Laugarásinn meðferðargeðdeild (Endurhæfing LR)	6,0	7	86%	168	39,4	7	0
Móttökugeðdeild fíknimeðferðar (32A)	16,9	15	113%	473	10,3	15	0
Móttökugeðdeild (33A/B)	34,5	31	111%	965	8,5	33	-2
Réttargeðdeild	4,8	9	53%	134	3,0	9	0
Sérhæfð endurhæfingargeðdeild	11,0	11	100%	307	-	10	1
Öryggisgeðdeild	7,0	8	87%	195	-	8	0
Geðsvið samtals²⁾	108,3	111	102%	2.965	110,0	114	-3

1) Fjöldi dvalardaga eftir legudeildum getur verið nokkuð frábrugðinn tölum um legudaga eftir þjónustuflokkum (sérgreinum) sviða m.a. vegna þess að nokkrar deildir eru með innliggjandi sjúklinga frá þjónustuflokki (sérgrein) sem tilheyrir öðru sviði en legudeildin. Tölur um fjölda innskrifta, útskrifta og dvalardaga eftir deildum eru aðgengilegar stjórnendum í Gagnagátt LSH í skýrslunni „Legur og legudagar“ undir „dvalir“.

2) Rúmanýting alls er reiknuð án réttargeðdeilda.

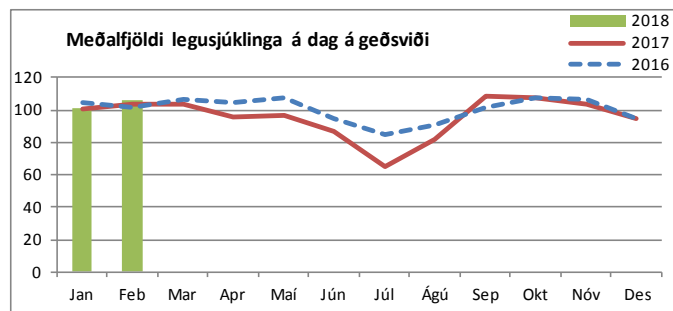

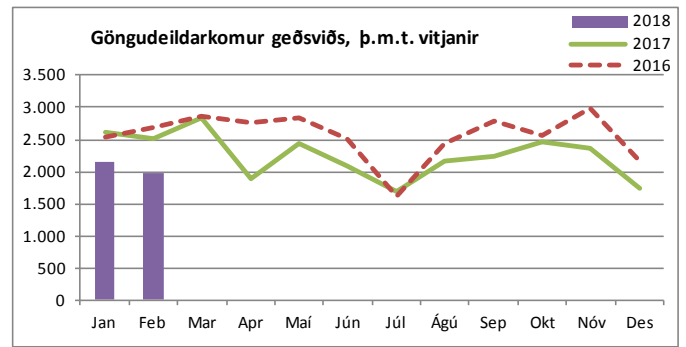
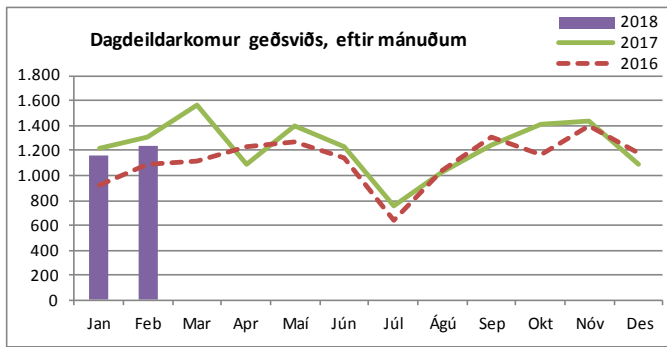

Komur á dagdeildir og klínískar rannsóknardeildir (innliggjandi sjúklingar meðtaldir)

	Febrúar 2018		Janúar - febrúar		
	Komur	Meðalfjöldi /virkan dag	2018	2017	Breyting milli ára
Laugarásinn meðferðargeðdeild (LR)	698	35	1.389	1.376	0,9%
Dagdeild fíknimeðferðar	243	12	439	555	-20,9%
Dagdeild Hvítabandi (m. lífsfærni)	171	9	354	383	-7,6%
Dagdeild átröskunar	82	4	140	200	-30,0%
Dagd. komur á endurhæfingargeðdeild	24	1,2	39	6	-
Geðsvið samtals	1.218	61	2.361	2.520	-6,3%

Komur á göngudeildir ¹⁾

	Febrúar 2018		Janúar - febrúar		
	Komur	Meðalfjöldi /virkan dag	2018	2017	Breyting milli ára
Félagsráðgjöf, utan geðsviðs	126	6	299	254	17,7%
Göngudeild fíknimeðferðar	279	14	635	1.190	-46,6%
Göngudeild geðsviðs 31E (m. Hvítabandi)	562	28	1.087	1.456	-25,3%
Göngudeild átröskunar	86	4	175	267	-34,5%
Göngudeild Kleppi	582	29	1.182	1.259	-6,1%
Göngudeild FMB teymis	114	6	251	132	90,2%
Göngudeild Laugarásinn meðferð	5	0	18	30	-40,0%
Sálgæsla presta og djákna	30	2	72	150	-52,0%
Sálfærðipjónusta, utan geðsviðs	219	11	467	419	11,5%
Geðsvið samtals	2.003	100	4.186	5.157	-18,8%

1) Hér eru einungis taldar göngudeildarkomur, ekki þjónusta við innliggjandi sjúklinga eða sjúklinga á dagdeildum. Símtöl undanskilin. Vitjanir frá göngudeildum meðtaldir frá og með janúar 2017 (bæði árin).

Skurðlækningasvið og aðgerðasvið

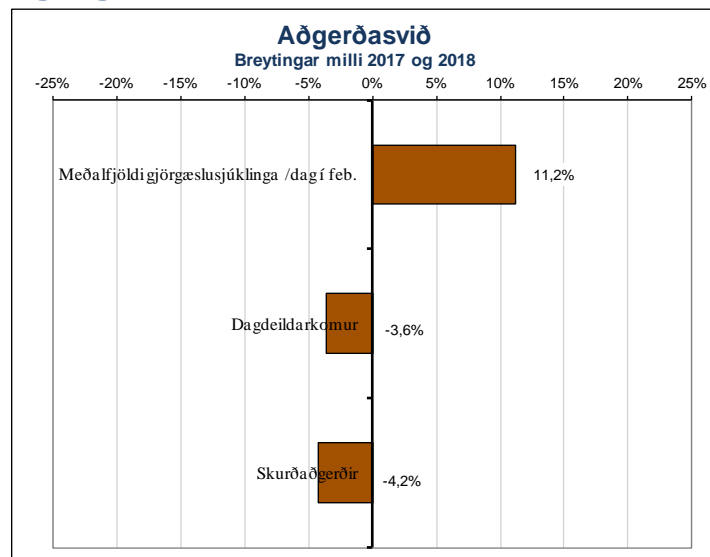
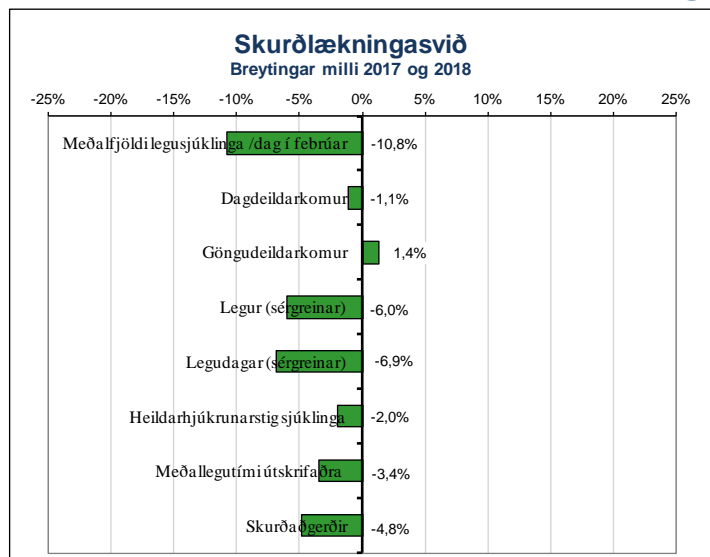

Legur eftir þjónustuflokkum

	Febrúar 2018		Janúar - febrúar								
	Legudagar	Meðalfjöldi sjúkl./dag	Legudagar			Legur			Meðallegutími		
			2018	2017	Breyting milli ára	2018	2017	Breyting milli ára	2018	2017	Breyting milli ára
Augnælkingar	23	0,8	43	29	48,3%	22	22	0,0%	1,9	1,4	35,7%
Hjarta- og lungnaskurðlækningar	415	14,8	868	849	2,2%	90	99	-9,1%	9,5	8,2	15,9%
Bæklunarskurðlækningar	838	29,9	1.908	2.220	-14,1%	419	431	-2,8%	4,6	6,1	-24,6%
Háls-, nef- og eyrnalækningar	121	4,3	212	264	-19,7%	96	86	11,6%	2,3	2,5	-8,0%
Heila- og taugaskurðlækningar	248	8,9	482	377	27,9%	72	91	-20,9%	6,7	4,2	59,5%
Kviðarholsskurðlækningar (áður alm. skurðl.)	691	24,7	1.447	1.568	-7,7%	408	413	-1,2%	4,1	5,1	-19,6%
Lýtalækningar	131	4,7	201	221	-9,0%	50	53	-5,7%	4,5	3,7	21,6%
Þvagfæraskurðlækningar	75	2,7	155	173	-10,4%	77	108	-28,7%	2,1	1,8	16,7%
Æðaskurðlækningar	186	6,6	356	392	-9,2%	49	62	-21,0%	5,3	6,2	-14,5%
Skurðlækningasvið samtals¹⁾	2.728	97,4	5.672	6.093	-6,9%	1.283	1.365	-6,0%	4,5	4,7	-3,4%

1) Hér er fyrir bæði árin birtur raun meðallegutími þeirra sjúklinga sem hafa útskrifast frá áramótum, talið frá innskriftardegi til útskriftardags. Hér eru samtölur fyrir meðallegutíma sviðanna birtar án útlaga (m.v. 6 mán.), en meðallegutími einstakra sérgreina birtur með útlögum.

Dvalir e. legudeildum¹⁾

	Febrúar 2018 (aðeins einn mánuður)					Febr 2017	Mism. Milli ára á fjölda rúma
	Meðalfjöldi sjúkl./sólárhring	Meðalfjöldi opinna rúma/mán.	Rúma-nýting	Dvalardagar (yfir nótt)	Meðaldvalartími útskrifaðra sjúklinga í feb.	Meðalfjöldi opinna rúma/mán.	
Bæklunarskurðeild (B5)	19,3	18	107%	540	5,7	18	0
Dagdeild skurðlækninga F - legudeild (Fv-A5)	4,2	4	104%	83	1,7	4	0
Dagdeild skurðlækninga H - legudeild (Hb-13D)	0,0	0	-	0	1,0	3	-3
Heila-, tauga- og bæklunarskurðeild (B6)	13,3	12	111%	372	4,1	18	-6
Hjarta-, lungna- og augnaskurðeild (12G)	14,7	14	105%	411	4,7	18	-4
HNE-, lýta- og æðaskurðeild (A4)	17,3	16	108%	483	3,4	18	-2
Kviðarholts- og þvagfæraskurðeild (13E/G)	22,2	21	106%	622	3,5	18	3
Skurðlækningasvið samtals	90,9	85	107%	2.511	82,0	97	-12
Gjörgæsludeild Fossvogi	6,7	7	95%	187	3,4	7	0
Gjörgæsludeild Hringbraut	6,1	6	101%	170	1,8	7	-1
Aðgerðasvið samtals	12,8	13	98%	357	13,0	14	-1

1) Fjöldi dvalardaga eftir legudeildum getur verið nokkuð frábrugðinn tölum um legudaga eftir þjónustuflokkum (sérgreinum) sviða m.a. vegna þess að nokkrar deildir eru með innliggjandi sjúklinga frá þjónustuflokkí (sérgrein) sem tilheyra öðru sviði en legudeildin. Tölur um fjölda innskrifta, útskrifta og dvalardaga eftir deildum eru aðgengilegar stjórnendum í Gagnagátt LSH í skýrslunni „Legur og legudagar“ undir „dvalir“.

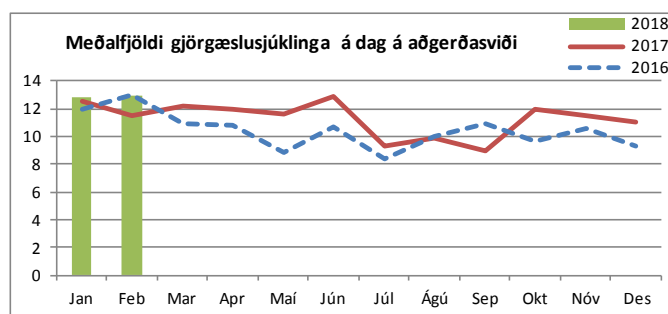
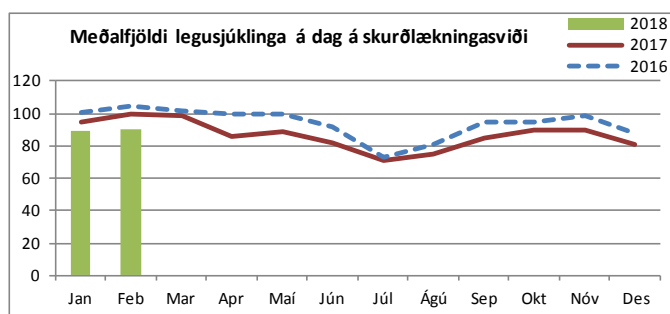

Komur á dagdeildir og klínískar rannsóknardeildir (innliggjandi sjúklingar meðtaldir)

	Febrúar 2018		Janúar - febrúar		
	Komur	Meðalfjöldi /virkan dag	2018	2017	Breyting milli ára
Dagdeild augnlækninga	623	31	1.369	1.442	-5,1%
Dagdeild skurðlækninga F, þar af:	407	20	909	875	3,9%
bæklunarlækningar	204	10	424	403	5,2%
háls-, nef- og eyrnalækningar	89	4	204	197	3,6%
heila- og taugalækningar	50	3	117	113	3,5%
æðaskurðlækningar	38	2	97	102	-4,9%
lýtalækningar	26	1	67	60	11,7%
Dagdeild skurðlækninga H, þar af:	394	20	829	825	0,5%
undirbúningur fyrir aðgerð o.fl.	91	5	204	233	-12,4%
kviðarholsskurðlækningar (áður alm. skurðl.)	161	8	326	294	10,9%
þvagfæraskurðlækningar	55	3	134	126	6,3%
augnlækningar	41	2,1	74	81	-8,6%
svæfinga- og gjörgæslulækningar	30	1,5	57	56	1,8%
meltingarlækningar	7	0,4	14	12	16,7%
lyflækningar krabbameina	2	0,1	7	2	250,0%
nýrnalækningar	0	0,0	2	4	-50,0%
aðrar sérgreinar	7	0,4	11	17	-35,3%
Skurðlækningasvið samtals	1.424	71	3.107	3.142	-1,1%
Speglanir Hringbraut	411	21	882	917	-3,8%
Speglanir Fossvogi	43	2	86	87	-1,1%
Aðgerðasvið samtals	454	2	968	1.004	-3,6%

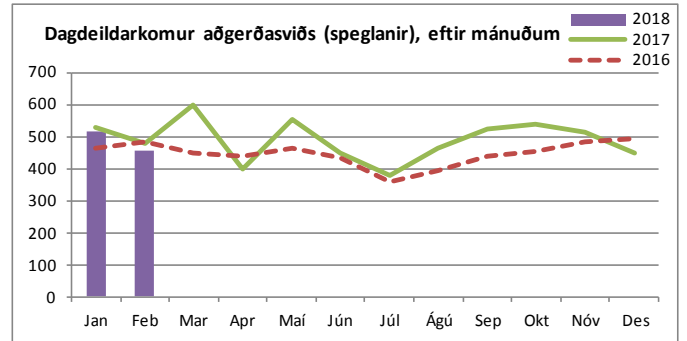
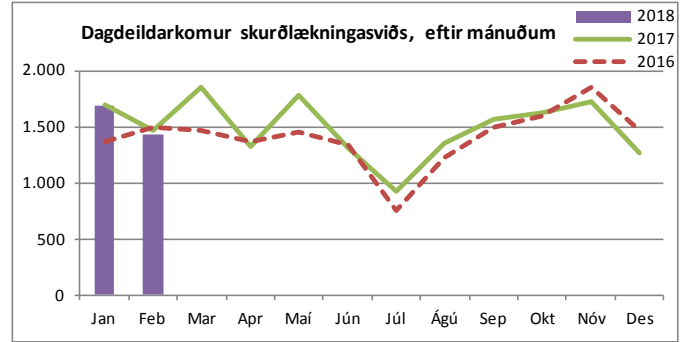

Komur á göngudeildir ¹⁾

	Febrúar 2018		Janúar - febrúar		
	Komur	Meðalfjöldi /virkan dag	2018	2017	Breyting milli ára
Augnlækningar	774	39	1.632	1.717	-5,0%
Göngudeild skurðlækninga F (B3) alls, þar af:	1.253	63	2.736	2.824	-3,1%
háls-, nef- og eyrnalækningar	730	37	1.558	1.436	8,5%
heila- og taugaskurðlækningar	82	4	194	200	-3,0%
innskrif tamiðstöð	164	8	380	468	-18,8%
lýtalækningar	69	3	154	156	-1,3%
sáramiðstöð	167	8	363	455	-20,2%
æðaskurðlækningar	41	2	87	109	-20,2%
Bæklunarlækningar (G3)	897	45	1.943	1.830	6,2%
Göngudeild skurðlækninga H (10E) alls, þar af:	1.031	52	2.010	1.740	15,5%
hjarta- og lungnaskurðlækningar	81	4	117	92	27,2%
hjúkrunarmóttaka	476	24	943	587	60,6%
innskrif tamiðstöð	171	9	361	460	-21,5%
lýtalækningar	31	1	55	76	-27,6%
kviðarholsskurðlækningar (áður alm. skurðl.)	217	11	429	415	3,4%
deildarlækningar	27	1	52	61	-14,8%
verkjamiðstöð	28	1,4	53	49	8,2%
Þvagfæraskurðlækningar (11A)	563	28	1.196	1.286	-7,0%
Skurðlækningar 12G	1	0	3	1	200,0%
Næringarstofa	52	3	132	124	6,5%
Skurðlækningasvið samtals	4.571	229	9.652	9.522	1,4%

1) Hér eru einungis taldir göngudeildarkomur, ekki þjónusta við innliggjandi sjúklinga eða sjúklinga á dagdeildum. Símtöl undanskilin. Vitjanir frá göngudeildum meðtaldir frá og með janúar 2017 (bæði árin).

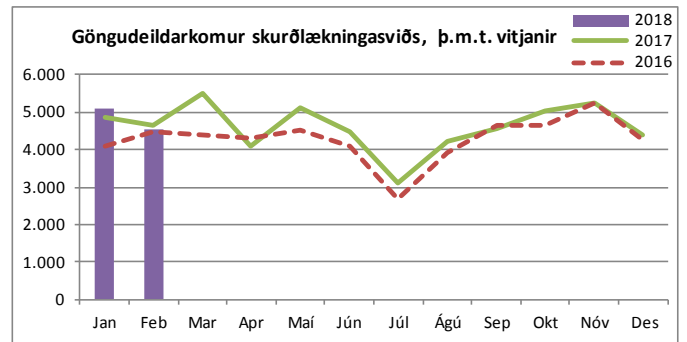

Speglanir

	Feb. 2018	Janúar - febrúar		Breyting milli ára
	Fjöldi	2018	2017	
Magaspeglun	187	406	422	-3,8%
Ristilspeglun löng	100	197	176	11,9%
Ristilspeglun stutt	27	59	74	-20,3%
Maga- og ristilspeglun löng	37	72	50	44,0%
Maga- og ristilspeglun stutt	5	9	3	200,0%
Ómspeglun melting	6	11	19	-42,1%
Gallvegsspeglun	20	47	49	-4,1%
Berkjuspæglun	32	70	71	-1,4%
Hjúkrun, móttaka og ráðgjöf	0	1	81	-98,8%
Annað	46	96	59	62,7%
Alls	460	968	1.004	-3,6%

Nýting skurðgreina á úthlutuðum dagvinnutíma ¹⁾

	Febrúar 2018			
	Fossvogur	Hringbraut	Eriksgrata	Kvennadeild
Bæklunarskurðlækningar	111,1%			
Háls-, nef- og eyrnalækningar	76,8%			
Heila- og taugaskurðlækningar	89,5%			
Lýtalækningar	75,8%			
Æðaskurðlækningar	71,1%			
Augnlækningar		57,2%		
Barnaskurðlækningar		100,9%		
Brjóstholsskurðlækningar		52,1%		
Kvenskurðlækningar		71,8%		
Kviðarholsskurðlækningar		89,6%		
Þvagfæraskurðlækningar		75,8%		
Augnlækningar			53,4%	
Kvenskurðlækningar				79,8%
Kviðarholsskurðlækningar				61,3%
Meðganga og fæðing				56,6%
Meðalnýting sérgreina	84,9%	74,6%	53,4%	65,9%

1) Miðað er við samtals nýttan stofutíma ásamt millitíma til þrifa og undirbúnings fyrir næstu

2) Kvenskurðlækningar hafa fengið aðstöðu á Hringbraut einn dag í viku fyrir aðgerðir með þjarki.

Skurðaðgerðir, eftir þjónustuflokkum

	Allar aðgerðir jan.-febr.				þar af bráðaáðgerðir					þar af dagdeildaraðgerðir				
	Febr.	2018	2017	Breyting milli ára	2018	2017	Breyting milli ára	2018	2017	2018	2017	Breyting milli ára	2018	2017
Augnælækningar	644	1.411	1.531	-7,8%	23	31	-25,8%	1,6%	2,0%	1.393	1.510	-7,7%	98,7%	98,6%
þar af lyfjainndælingar	395	876	891	-1,7%	-	-	-	-	-	876	891	-1,7%	100%	100%
Barnaskurðlækningar	57	112	126	-11,1%	47	55	-14,5%	42,0%	43,7%	61	58	5,2%	54,5%	46,0%
Briðstholsskurðlækningar	35	77	127	-39,4%	30	57	-47,4%	39,0%	44,9%	4	16	-75,0%	5,2%	12,6%
Bæklunarskurðlækningar	270	579	537	7,8%	302	214	41,1%	52,2%	39,9%	234	191	22,5%	40,4%	35,6%
Háls-, nef- og eyrnalækningar	72	172	184	-6,5%	27	28	-3,6%	15,7%	15,2%	106	126	-15,9%	61,6%	68,5%
Heila- og taugaskurðlækningar	59	125	132	-5,3%	26	22	18,2%	20,8%	16,7%	65	61	6,6%	52,0%	46,2%
Kviðarholsskurðlækningar	235	492	497	-1,0%	179	181	-1,1%	36,4%	36,4%	196	190	3,2%	39,8%	38,2%
Lýtalækningar	36	80	71	12,7%	12	8	50,0%	15,0%	11,3%	37	24	54,2%	46,3%	33,8%
Þvagfæraskurðlækningar	65	153	164	-6,7%	19	20	-5,0%	12,4%	12,2%	102	125	-18,4%	66,7%	76,2%
Æðaskurðlækningar	27	54	58	-6,9%	19	17	11,8%	35,2%	29,3%	15	10	50,0%	27,8%	17,2%
Kvenskurðlækningar	190	372	358	3,9%	70	83	-15,7%	18,8%	23,2%	222	202	9,9%	59,7%	56,4%
Meðganga og fæðing	44	93	100	-7,0%	59	66	-10,6%	63,4%	66,0%	2	1	-	2,2%	1,0%
Samtals	1.734	3.720	3.885	-4,2%	813	782	4,0%	21,9%	20,1%	2.437	2.514	-3,1%	65,5%	64,7%

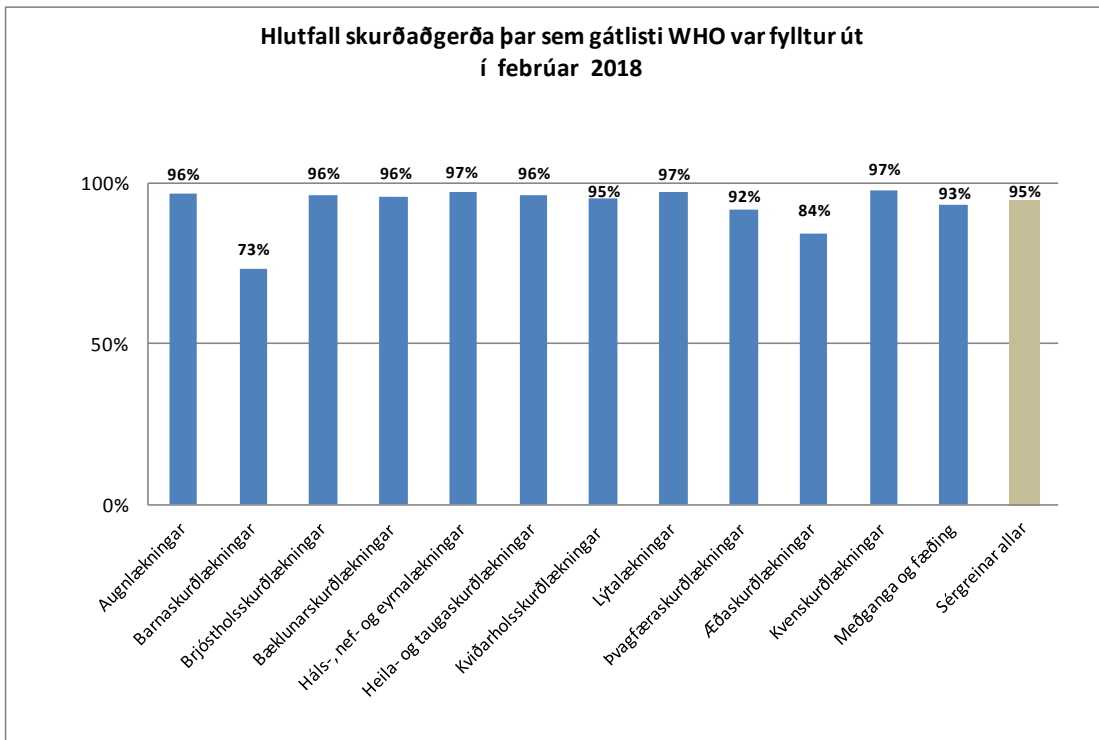
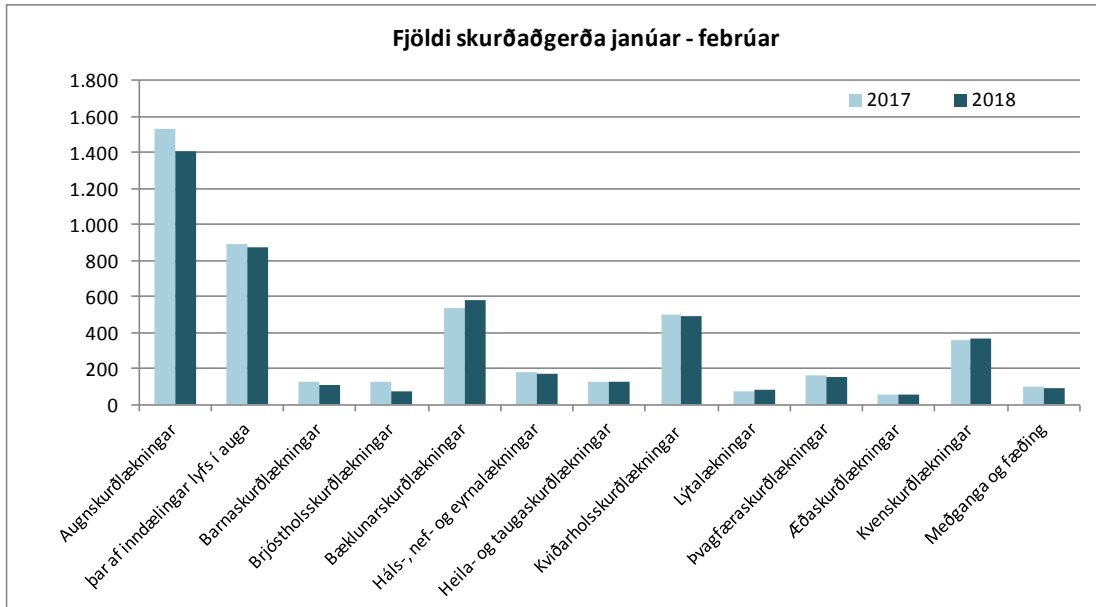

Rannsóknarsvið

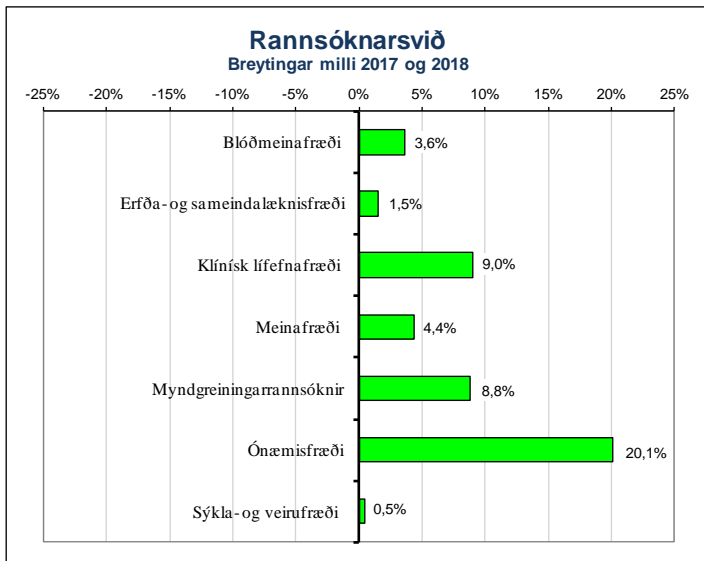

Rannsóknir ¹⁾

Gögn frá starfseiningu

	Fjöldi rannsókna jan.-feb.		Breyting milli ára
	2018	2017	
Blóðmeinafræði	Samtals 62.153	59.972	3,6%
Erfða- og sameindalæknisfræði			
DNA-rannsóknir	395	445	-11,2%
Erfðaráðgjöf	156	169	-7,7%
Litningarannsóknir	171	181	-5,5%
Lífefnaerfðafræði	35	33	6,1%
Nýburaskimun	647	607	6,6%
Fósturskimun	642	581	10,5%
Samtals	2.046	2.016	1,5%
Klínísk lífefnafræði	Samtals 274.425	251.724	9,0%
Meinafræði			
Fjöldi vefjasýna	2.718	2.757	-1,4%
Almennar vefjasniðar	10.250	10.719	-4,4%
Ýmsar sérítanir (IP/IF/HK ofl.)	5.277	3.967	33,0%
Flæðigreiningar	0	0	-
Frumulíf fræði rannsóknir	123	164	-25,0%
Faðernisgreiningar	10	5	-
Sjúkrahússkrufningar	5	4	25,0%
Réttarkrufningar	33	31	6,5%
Samtals	18.416	17.647	4,4%
Myndgreining			
Almennar röntgenrannsóknir	12.906	12.141	6,3%
Æðapræðingar og inngrip	175	205	-14,6%
Ísótóparannsóknir	275	265	3,8%
Ómranisrannsóknir	1.519	1.414	7,4%
Segulómun	1.702	1.422	19,7%
Tölvusneiðmyndir	6.857	5.883	16,6%
Tölvusneiðmynda- og ómstýrðar ástungur	150	157	-4,5%
Endursýning eldri rannsókna	211	377	-44,0%
Samtals	23.795	21.864	8,8%
Ónæmisfræði			
Sjálfsónæmissjúkdómar - Skimun	1.549	1.582	-2,1%
Sjálfsónæmissjúkdómar - Sértekir	1.777	1.629	9,1%
Magnakerfismælingar	636	640	-0,6%
Vessabundið ónæmissvar	2.972	2.328	27,7%
Frumubundið ónæmissvar	832	141	490,1%
Ófnæmispróf - Skimun	699	638	9,6%
Ófnæmispróf - Sértekir	2.036	1.970	3,4%
Annað	220	-	-
Samtals	10.721	8.928	20,1%
Sýkla- og veirufræði			
Innsend sýni			
Alm.blóðvatnspróf	2.012	1.894	6,2%
Ræktanir	295	507	-41,8%
Kjarnasýrumögnun (PCR)	13.010	12.989	0,2%
Áhætturannsóknir	7.342	7.135	2,9%
Aðrar rannsóknir	2.561	2.220	15,4%
Þvagræktanir	5.218	5.049	3,3%
Blöðræktanir	2.161	1.881	14,9%
Aðrar ræktanir	5.905	5.932	-0,5%
Fjöldi næmisprófa	3.453	3.357	2,9%
Klamydiu og lekanda PCR	6.349	7.046	-9,9%
Blóðvatnspróf	120	77	55,8%
Sérrannsóknir	874	978	-10,6%
Samtals	49.300	49.065	0,5%
Alls	440.856	411.216	7,2%

1) Þetta eru allar rannsóknir framkvæmdar á LSH, fyrir sjúklinga LSH og aðra landsmenn.

Komur á göngudeildir ¹⁾

	Febrúar 2018		Janúar - febrúar		
	Komur	Meðalfjöldi /virkan dag	2018	2017	Breyting milli ára
Erfða- og sameindalæknisfræði*	72	4	156	169	-7,7%
Rannsóknarsvið samtals	72	4	156	169	-7,7%

1) Hér eru einungis taldar göngudeildarkomur, ekki þjónusta við innliggjandi sjúklinga eða sjúklinga á dagdeildum. Símtöl undanskilin. Vítjanir frá göngudeildum meðtaldir frá og með janúar 2017 (bæði árin).

*Auk þess 212 símtöl vegna ráðgjafar það sem af er ári

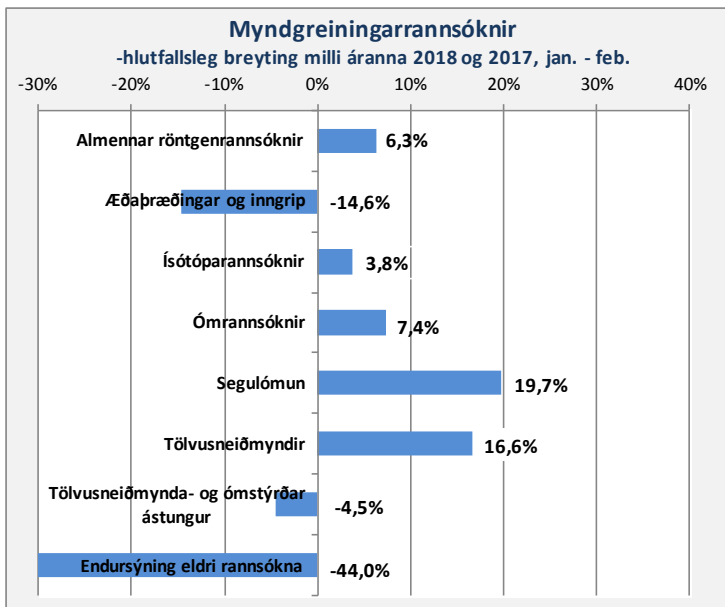

Fimm ára tölfræðilegt yfirlit / Five years key statistics / Statistisk oversigt

Fimm ára tölfræðilegt yfirlit ¹⁾

Five years statistical overview ¹⁾

Fem års statistisk oversigt ¹⁾

	2017	2016	2015	2014	2013		
	Bráðabirgðatölur						
Þróun mannfjölda á höfuðborgarsvæðinu ²⁾						Population development in the capital area ²⁾	Udvikling af befolkningen i hovedstadsområdet ²⁾
Íbúafjöldi	216.878	213.619	211.282	208.752	205.675	Number of inhabitants	Befolkning
Fjölgun íbúa	1,53%	1,11%	1,21%	1,50%	1,02%	Annual increase	Årlig vækst
Fjöldi einstaklinga 70 ára og eldri	19.748	19.183	18.582	18.021	17.556	Number of inhabitants age 70 years and older	Antal beboere 70 år og ældre
Hlutfall einstaklinga 70 ára og eldri	9,11%	8,98%	8,79%	8,63%	8,54%	Proportion of inhabitants age 70 years and older	Procent beboere 70 år og ældre
Fjöldi einstaklinga 80 ára og eldri	7.768	7.684	7.584	7.425	7.320	Number of inhabitants age 80 years and older	Antal beboere 80 år og ældre
Hlutfall einstaklinga 80 ára og eldri	3,58%	3,60%	3,59%	3,56%	3,56%	Proportion of inhabitants age 80 years and older	Procent beboere 80 år og ældre
Lykiltölur LSH ³⁾						Key operational statistics ³⁾	Nøgletal for hospitalet ³⁾
Rekstrarkostnaður alls upprekn. á verðlag ársins 2016 ⁴⁾		58.552.570	57.282.632	54.202.082	52.769.037	Total operational costs (ISK) ⁴⁾	Samlede udgifter (ISK) ⁴⁾
Launakostnaður		74%	76%	78%	78%	Salaries	Udgifter til personale
Fjöldi einstaklinga sem leituðu til LSH	109.905	110.246	106.912	107.766	107.056	Number of individuals receiving hospital care	Antal personer som fik tjeneste fra hospitalet
Slysa- og bráðabjónusta - fjöldi koma	106.425	104.175	101.066	98.343	97.633	Emergency units, visits	Skadestue, antal besøg
Fjöldi koma á göngudeildir	244.222	241.283	226.488	226.521	236.833	Outpatient units, visits	Ambulante besøg
Fjöldi koma á dagdeildir ¹⁾	88.586	84.072	75.088	83.639	77.811	Dayward units, visits ¹⁾	Dagpatienter, antal besøg ¹⁾
Fjöldi lega/innlagna ¹⁾	26.792	26.252	25.227	26.227	26.753	Admissions ¹⁾	Antal indlæggelser ¹⁾
Fjöldi legudaga ¹⁾	224.687	228.739	224.117	219.981	215.357	Patient days ¹⁾	Antal sengedage ¹⁾
Meðallegutími (dagur)	8,7	8,8	8,9	8,3	8,6	Average length of stay, thereof	Gennemsnitlig liggetid, deraf
þar af legur < 6 mánuðir	7,6	7,8	7,9	7,5	7,3	stays < 6 months	liggetid < 6 måneder
Meðal DRG vigt legudeildasjúklinga ⁵⁾	1,14	1,13	1,12	1,10	1,13	DRG casemix index, inpatients ⁵⁾	Gennemsnitlig DRG-vægt af indlagte patienter ⁵⁾
Fjöldi DRG eininga ⁵⁾	45.558	44.306	41.756	42.292	44.232	Total DRG units ⁵⁾	Samlede DRG enheder ⁵⁾
Fjöldi rúma í árslok	669	687	667	674	650	Hospital beds	Antal senge
Skurðaðgerðir ¹⁾	16.447	15.695	12.995	12.951	13.688	Surgical procedures, thereof	Kirurgiske behandlinger, deraf
þar af dagdeildaraðgerðir	8.999	8.275	6.365	6.239	6.628	same day surgery	dagskirurgi
Fæðingar	2.986	2.939	3.037	3.133	3.229	Number of births	Antal fødsler
Rannsóknir á rannsóknarsvði	2.433.997	2.266.755	1.906.030	1.967.654	1.921.338	Diagnostic procedures, thereof	Diagnostiske undersøgelser, deraf
þar af myndgreiningar	132.632	127.913	113.072	118.568	116.600	diagnostic imaging	antal radiologiske undersøgelser
Greidd stöðugildi/ársverk, meðtalt á mánuði	4.073	3.962	3.739	3.752	3.667	Staffing, full time equivalents	Antal ansatte/årsverk
Fjöldi starfsmanna í upphafi árs	5.494	5.131	5.019	4.875	4.764	Number of employees	Antal ansatte personer ⁶⁾
Starfsmannavella (%)	15,1%	13,6%	13,4%	11,0%	11,1%	Staff turnover	Personale omsætning

1) Árin 2014 og 2015 var mikið um verkföll hjá heilbrigðisstarfsmönnum sem dró verulega úr starfsemi á verkfallstíma. Figures in 2014 and 2015 are affected by strikes. Tallene i 2014 og 2015 er påvirket af strejker.

2) Gögn frá Hagstofu Íslands. Data from Statistics Iceland. Data fra Íslands Statistikk.

3) Tölur úr ársskýslum LSH. Data from hospital annual reports. Data fra hospitalets årsberetning.

4) Krónutölur í þúsundum, á verðlag ársins 2016 (skv. vísitölum Hagstofu Íslands), án fjármagnisliða og viðhalds og stofnkostnaðar. Numbers in thousands (ISK), at fixed price level for the year 2016. Tal i tusind (ISK), ved fast pris for året 2016.

5) Staðlaðar vigtir 2017, ófrágengið uppreknað. Án nýbura, hæfingar, sjúkrahótelis og biðsjúklinga á öldrunardeild. Total DRG units based on 2017 DRG weights. Without newborns, habilitation and patient hotel. Samlede DRG enheder baseres på 2017 DRG vægt. Uden nyfødte, habilitering og patienthotel.

	2017	2016	2015	2014	2013	
Average exchange rate USD to ISK	106,78	120,67	131,85	116,75	122,23	Gennemsnitlig valutakurs USD til ISK
Average exchange rate EUR to ISK	120,54	133,59	146,30	154,86	162,38	Gennemsnitlig valutakurs EUR til ISK

Uppfært/Updated/Opdateret feb/Feb/feb 2018