



STARFSEMISUPPLÝSINGAR
LANDSPÍTALA

Júlí 2018

Umhyggja – Fagmennska – Öryggi - Framþróun

eru gildi Landspítala

Hlutverk Landspítala

Landspítali er þjóðarsjúkrahús Íslendinga og háskólasjúkrahús. Þar er veitt fjölbreytt, almenn og sérhæfð heilbrigðisþjónusta. Landspítali er miðstöð menntunar, þjálfunar og rannsókna á sviði heilbrigðisvísinda þar sem markvisst er unnið að nýsköpun á grundvelli þekkingar.

Klínísk starfsemi spítalans

skiptist í svið sem veita fjölbreytta þjónustu á göngudeildum, dagdeildum, legudeildum, rannsóknardeildum og öðrum starfseiningum.

Önnur starfsemi

sem einnig skiptist í svið og deildir felst meðal annars í kennslu, vísindastarfi, fjármálastjórnun, rekstri, starfsmannamálum og byggingar- og tæknimálum.

Framkvæmdastjórn

Páll Matthíasson forstjóri

Ásta Bjarnadóttir framkvæmdastjóri mannauðssviðs
Benedikt Olgeirsson framkvæmdastjóri þróunar
Guðlaug Rakel Guðjónsdóttir framkvæmdastjóri flæðisviðs
Hlíf Steingrimsdóttir framkvæmdastjóri lyflækningasviðs
Ingólfur Þórisson framkvæmdastjóri rekstrarsviðs
Jón Hilmar Friðriksson framkvæmdastjóri rannsóknasviðs
Lilja Stefánsdóttir framkvæmdastjóri skurðlækningasviðs
Linda Kristmundsdóttir framkvæmdastjóri kvenna- og barnasviðs
María Einisdóttir framkvæmdastjóri geðsviðs
María Heimisdóttir framkvæmdastjóri fjármálasviðs
Ólafur Baldursson framkvæmdastjóri lækninga
Sigríður Gunnarsdóttir framkvæmdastjóri hjúkrunar
Vigdís Hallgrímsdóttir framkvæmdastjóri aðgerðasviðs

Landspítali er með efnismikinn upplýsingavef www.landspitali.is

Landspítali sími: 5431000

Upplýsingafulltrúi LSH sími: 5431106

ÚTGEFANDI: LANDSPÍTALI, FJÁRMÁLASVIÐ

Ritstjóri: Elísabet Guðmundsdóttir, netfang: elisabeg@landspitali.is
Ábyrgðarmaður: Helga Hrefna Bjarnadóttir, netfang: helgab@landspitali.is

Efnisyfirlit

Stefna og starfsáætlun 2018	4
Árangursvísar	4
Lykiltölur LSH	7
Starfsemistölur janúar-júlí, breytingar milli áranna 2017 og 2018	9
Nokkrar starfsemistölur niður á mánuði, frá árinu 2016 til 2018	9
Flæðisvið	10
Lyflækningasvið	12
Kvenna- og barnasvið	14
Geðsvið	16
Skurðlækningasvið og aðgerðasvið	18
Rannsóknarsvið	21
Fimm ára tölfræðilegt yfirlit / Five years key statistics / Statistisk oversigt	22

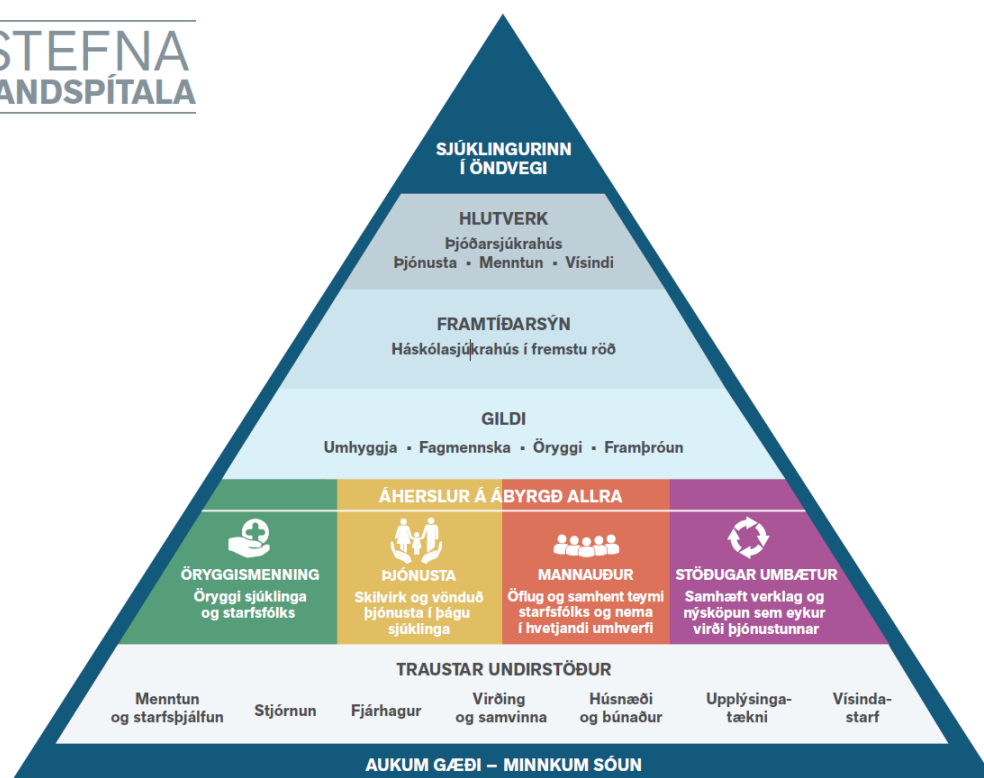

STARFSÁÆTLUN LANDSPÍTALA 2018

LYKILÁHERSLUR	ÁRANGURSVÍÐAR	Staðan 2017	Markmið 2018
ÖRYGGISMENNING <ul style="list-style-type: none"> Öryggis- og umbótaþjálfun starfsfólks Stöðluð upplýsingagjöf og örugg yfirfærsla ábyrgðar Fyrirbyggja helstu flokka atvika; sýkingar, byltur, lyfjaatvik og þrýstingssár 	ÖRYGGISMENNING <ul style="list-style-type: none"> Hlutfall klínísks starfsfólks sem lokið hefur öryggisþjálfun (BACIC Patient Safety) Hlutfall eininga með virka notkun SBAR Fjöldi alvarlegra atvika Sjúklingasýkingar 	20%	60%
ÞJÓNUSTA <ul style="list-style-type: none"> Bæta aðgengi að þjónustu og stytta biðtíma Efla dag- og göngudeildir Auka þátttöku sjúklinga í eigin meðferð Skriflegar útskriftarleiðbeiningar til sjúklings 	ÞJÓNUSTA <ul style="list-style-type: none"> Hlutfall sjúklinga sem beðið hafa meira en 3 mánuði eftir meðferð Meðallegutími, dagar Ánægja sjúklinga með þjónustu spítalans (á skala 1-10) Hlutfall sjúklinga sem fá skriflegar útskriftarleiðbeiningar 	43%	40%
MANNAUÐUR <ul style="list-style-type: none"> Bæta mönnum og vinnuskipulag Bæta aðbúnað og þjónustu við starfsfólk Efla teymisvinnu og innleiða samskiptasáttmála 	MANNAUÐUR <ul style="list-style-type: none"> Starfsánægja (á skala 1-5) Veikindahlutfall Starfsmannaveita Hlutfall starfsmanna í 80% starfi eða meira 	4,1	4,2
STÖÐUGAR UMBÆTUR <ul style="list-style-type: none"> Þróa og innleiða meðferðarferla Innleiða reglulega umbótafundir Efla vísindi og auka samstarf við háskóla 	STÖÐUGAR UMBÆTUR <ul style="list-style-type: none"> Fjöldi innleiddra heildstæðra meðferðarferla Hlutfall stjórnenda með reglulega umbótafundir Fjöldi birtra greina í ritrýndum tímaritum 	0	10
		44%	60%
		200	205

Innleiðing heildstæðra meðferðarferla stendur yfir og því eru þar lágar tölur fyrir árið 2017.

Árangursvísar Landspítala 2018

	jan.	febr.	mars	apríl	maí	júní	júlí	Markmið 2018
Öryggismenning								
Hlutfall klínísks starfsfólks sem lokið hefur öryggisþjálfun (Basic Patient Safety)	20%	-	-	-	-	-	-	60%
Hlutfall eininga með virkt SBAR	39%	-	47%	-	-	49%	-	70%
Fjöldi skráðra alvarlegra atvika	1	1	3	1	1	3	2	0
Spítalasýkingar ¹⁾ (mælt 3-4 sinnum á ári)	-	5,9%	-	-	5,9%	-	-	5,8%
Þjónusta								
Hlutfall aðgerða sem sjúklingar á biðlista hafa beðið eftir lengur en 3 mánuði	45%	47%	46%	48%	46%	49%	50%	40%
Meðallegutími, dagar ²⁾	7,7	7,8	7,6	7,4	7,9	8,4	7,2	7,0
„Ánægja sjúklinga með þjónustu spítalans“ skv. þjónustukönnun (á skala 1-10) ³⁾	-	-	-	-	-	8,3	-	8,5
Hlutfall sjúklinga sem fá skriflegar útskriftarleiðbeiningar ⁴⁾	-	-	-	-	-	72%	-	80%
Mannauður								
Starfsánægja (á skala 1 - 5) ⁵⁾	-	-	-	-	4,0	-	-	4,2
Veikindahlutfall (án kauplausra veikinda sem eru 0,3%)	8,5%	7,6%	7,5%	6,0%	6,3%	5,5%	5,2%	6%
Starfsmannavelta (sl. 12 mánuði)	15,0%	15,1%	15,2%	14,9%	15,2%	15,6%	15,94%	12%
Hlutfall starfsmanna í 80% starfshlutfalli eða meira	69,5%	69,0%	68,8%	69,3%	69,7%	72,8%	73,7%	72%
Stöðugar umbætur								
Fjöldi innleiddra heildstæðra meðferðarferla ⁶⁾	-	-	-	-	-	-	-	10
Hlutfall stjórnenda með reglulega umbótafundi	44%	-	50%	-	-	60%	-	60%
Fjöldi birtra greina í ritryndum tímaritum (skv. Scopus eða PubMed) - uppsafnað	24	44	75	80	91	104	118	205

1) Fjöldi sjúklinga með spítalasýkingu/fjölda innliggjandi sjúklinga á þeim deildum sem könnun á algengi er framkvæmd. Um er að ræða þversniðskönnun á einum degi á hverjum ársfjórðungi (febr-maí-ágúst-nóv). 2) Legur lengri en 6 mánuðir undanskildar. 3) Útkoma einnar valinnar spurningar í árlegri þjónustukönnun sjúklinga: „Þegar á heildina lítið hver var reynsla þín af síðustu innlögn (gefin einkunn á kvarðanum 1-10, þar sem 0 var „reynsla mín var mjög slæm“ og 10 var „reynsla mín var mjög góð“). 4) Útkoma spurningar í árlegri þjónustukönnun sjúklinga: „Áður en þú fórst af spítalanum, fékkstu afhentar einhverjar skriflegar leiðbeiningar um hvað þú ættir að gera eða mættir ekki gera eftir útskrift af spítalanum?“ 5) Útkoma einnar valinnar spurningar um starfsánægju í starfsumhverfiskönnun: „Þegar á heildina er lítið er ég ánægð(ur) í starfi mínu“. 6) Meðferðarferlar eru í innleiðingarferli og munu tölur um það birtast þegar líður á árið.

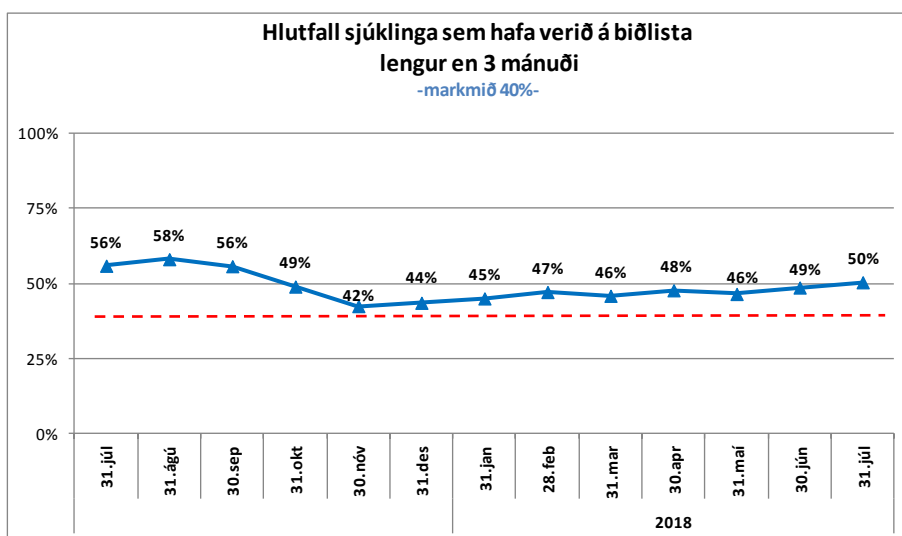
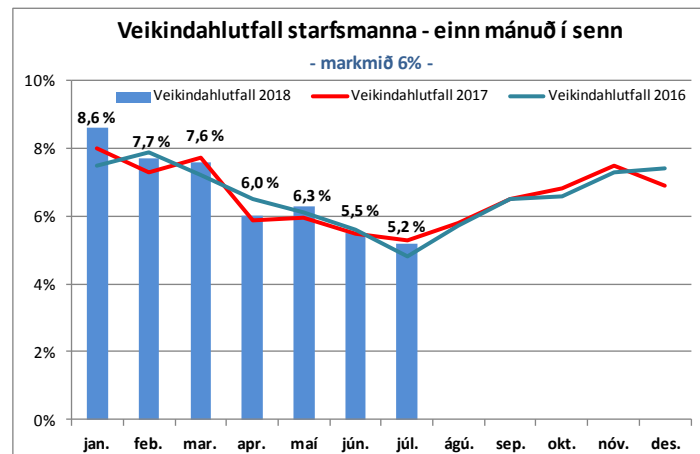
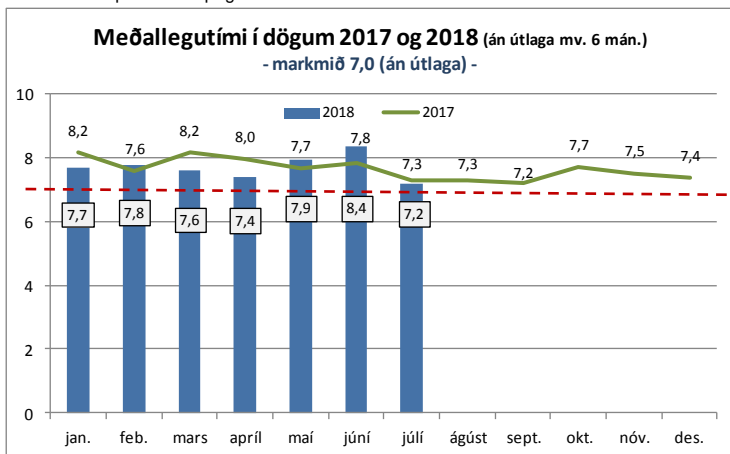

Legutími útskrifaðra sjúklinga síðastliðna 13 mánuði (ný framsetning til reynslu)

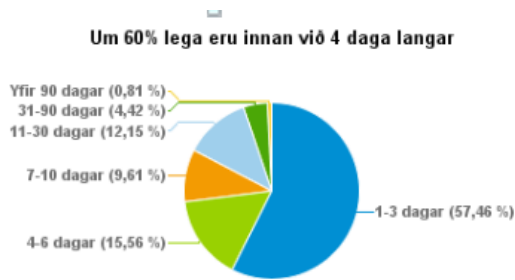

Flokkun lega eftir lengd legu (án Víflisstaða)	Fjöldi lega	Lengd legu - dagar
1-3 dagar	15.416	25.084
4-6 dagar	4.174	20.097
7-10 dagar	2.578	21.066
11-30 dagar	3.261	56.740
31-90 dagar	1.185	58.050
Yfir 90 dagar	216	37.416
Alls útskrifaðir sl. 13 mán.	26.830	218.453

Afdrif sjúklinga sem útskrifuðust - yfir 90% fara heim

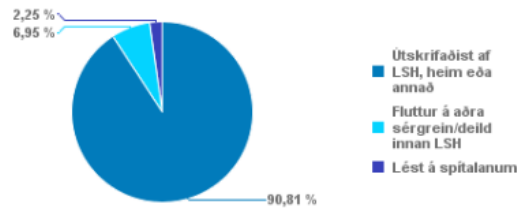

Meðallegutími og miðgildi - allir útskrifaðir sjúklingar af LSH (án Víflisstaða)

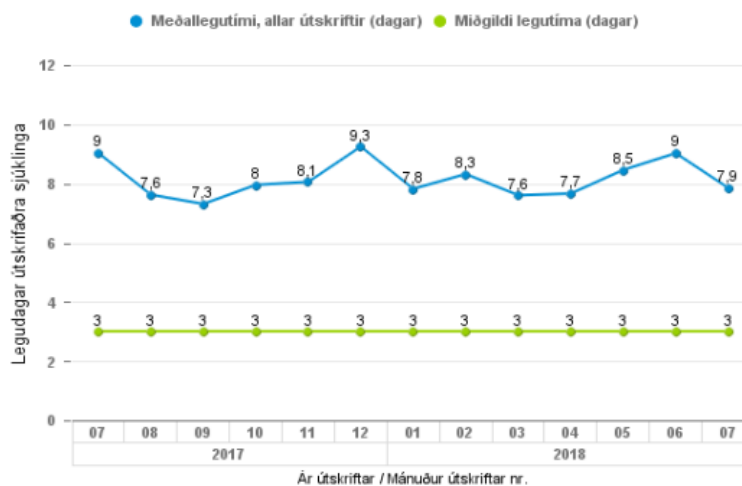

Miðgildi legutíma eftir sviðum (án Víflisstaða)

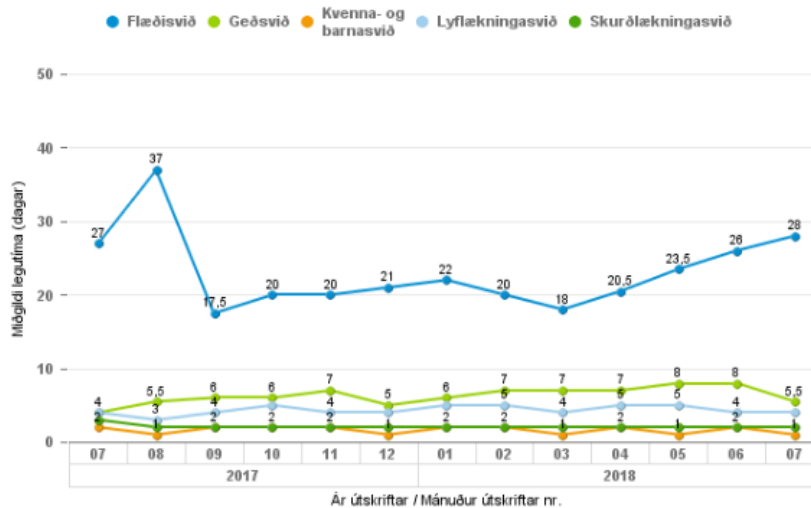

Lykiltölur LSH

Lykiltölur LSH

	Júlí 2018	Júlí 2017	Breyting milli ára	Hlutfallsleg breyting
Klínísk þjónusta				
Meðalfjöldi innliggjandi sjúklinga	550	533	18	3,3%
Meðalfjöldi opinna rúma	571	567	4	0,7%
Rúmanýting	96%	94%	2%	2,6%
Dvalardagar á legudeildum	17.076	16.418	658	4,0%
	Jan.-júl. 2018	Jan.-júl. 2017	Breyting milli ára	Hlutfallsleg breyting
Fjöldi koma á allar bráðamóttökur	60.794	62.039	-1.245	-2,0%
Komur á göngudeildir	139.621	142.044	-2.423	-1,7%
Komur á dagdeildir	51.595	50.346	1.249	2,5%
Fjöldi lega, sérgreinar	14.956	15.719	-763	-4,9%
Fjöldi legudaga, sérgreinar	127.913	131.548	-3.635	-2,8%
Meðallengd sjúkrahúslegu, dagar ¹⁾	7,7	7,8	-0,1	-1,0%
Skurðaðgerðir	11.926	12.587	-661	-5,3%
Fæðingar	1.746	1.726	20	1,2%
Rannsóknir á rannsóknarsviði ²⁾	1.470.924	1.391.119	79.805	5,7%
Öryggi sjúklinga				
Skráð atvik sjúklinga, þar af	2.491	2.365	126	5,3%
alvarleg atvik	12	13	-1	-7,7%

1) Hér er fyrir bæði árin birtur raun meðallegutími þeirra sjúklinga sem hafa útskrifast frá áramótum, talið frá innskriftardegi til útskriftardags, án útlaga (m.v. legulengdina 6 mán). Langlegusjúklingar hafa í gegnum tíðina haft nokkur áhrif til hækkunar á meðallegutíma á spítalanum. Þar sem meginþorri lega er styttri en 6 mánuðir er meðallegutími þess hóps birtur hér. 2) Þetta eru allar rannsóknir framkvæmdar á LSH, fyrir sjúklinga LSH og aðra landsmenn auk aðsendra sýna.

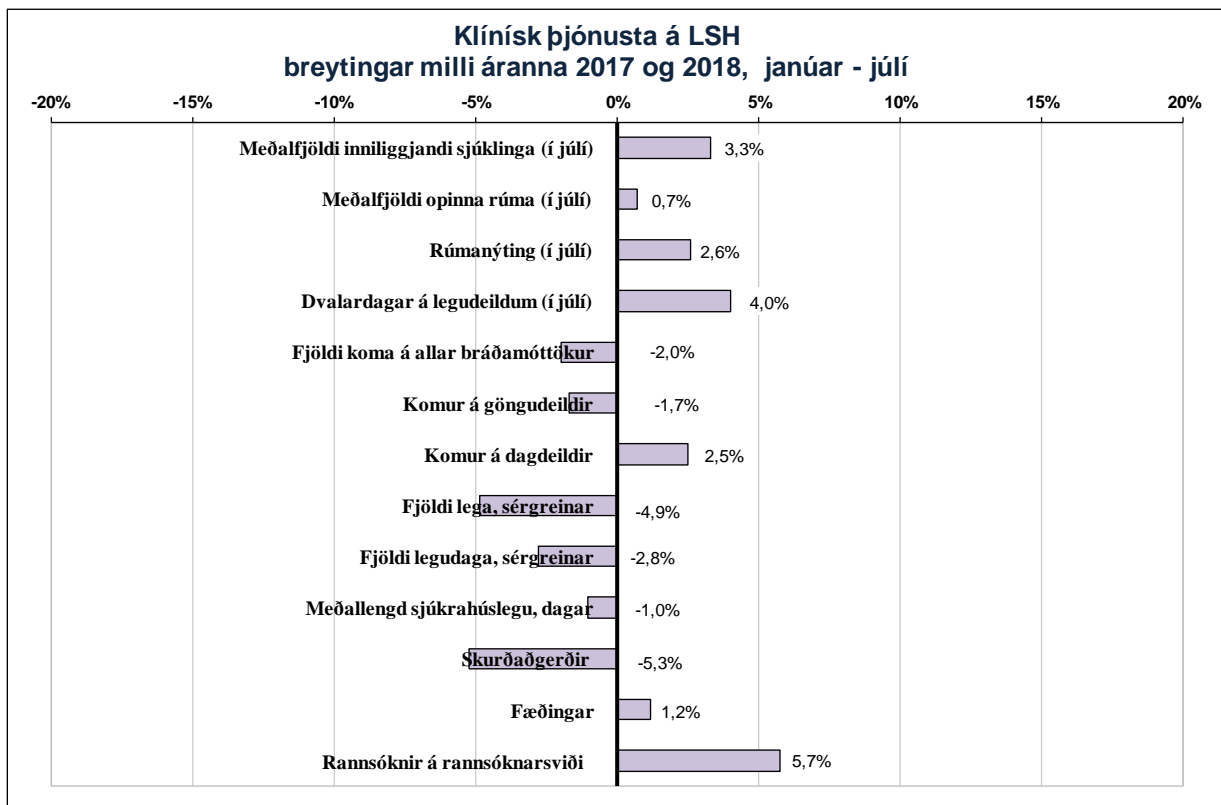

Komur á bráðamóttökur í júlí

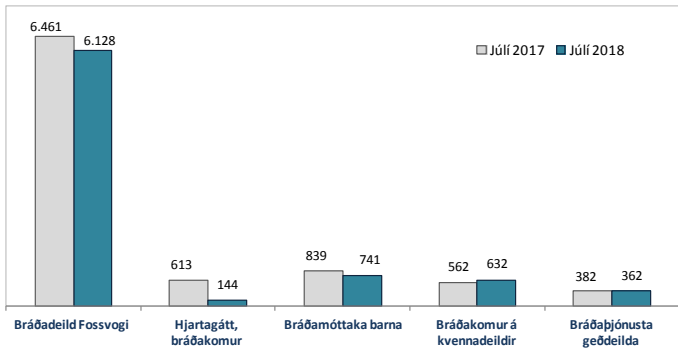

Legurými í júlí 2018

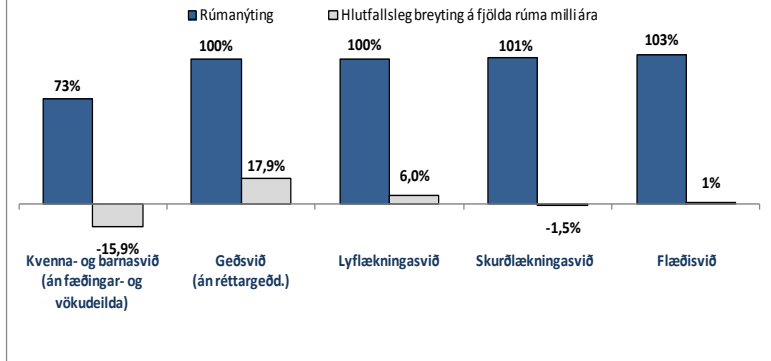

Fjöldi fæðinga á LSH, eftir mánuðum

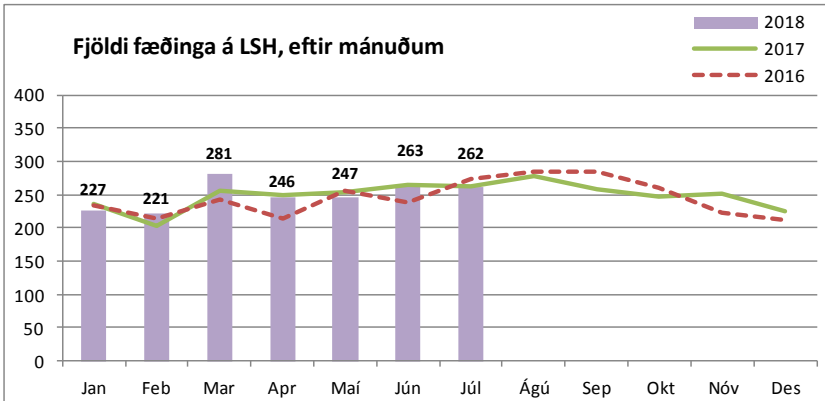

Hlutfall rúma sem eru upptekin vegna sjúklinga sem bíða úrræða á lyflækninga-, skurðlækninga- og flæðisviðum og kvenlækningadeild (án öldrunardeildar á Vífilsstöðum og líknardeildar)

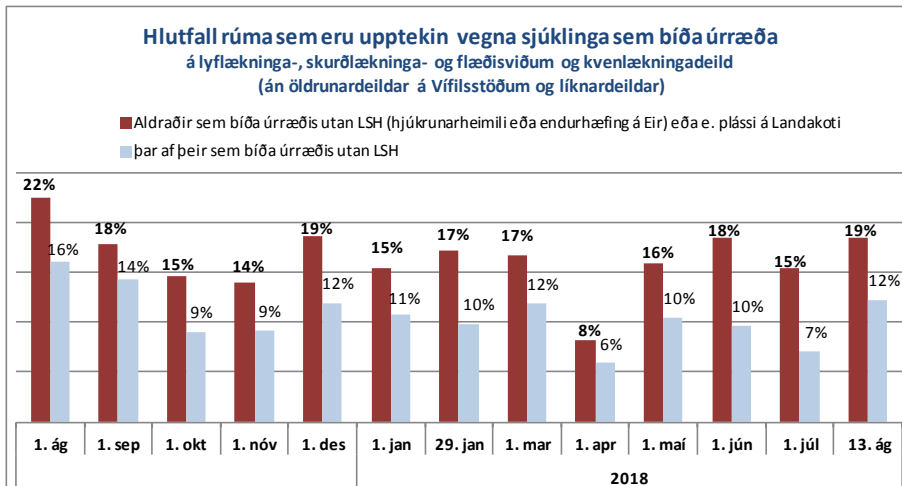

Skýringar á útreikningi: Fjöldi rúma á legudeildum LSH sem eru teppt á hverjum tíma vegna bíðar eftir plássi á hjúkrunarheimili **af sjúklingum með gilt færni- og heilsumat**, endurhæfingu á Landakoti eða endurhæfingu á Eir, reiknað sem hlutfall af heildarfjölda opinna rúma á þessum tilteknu sviðum (án öldrunardeildar á Vífilsstöðum og líknardeildar). Tölur eru án þeirra sem bíða á geðsviði eftir búsetuúrræði og þeirra sem bíða á Höfða á Akranesi, HVE eða Brákarhlíð í Borgarnesi eftir hjúkrunarheimili. Útreikningar eru byggðir á aðsendum tölum frá útskriftarteymi LSH og rúmafjölda í Heilsugátt hverju sinni. Tölurnar eru birtar sundurliðaðar á þriggja mán. fresti í Starfsemisupplýsingum.

Starfsemistölur janúar-júlí, breytingar milli árunna 2017 og 2018

Legur, legudagar og meðallegutími eftir sérgreinum sviða
hlutfallslegar breytingar milli árunna 2017 og 2018, janúar-júlí

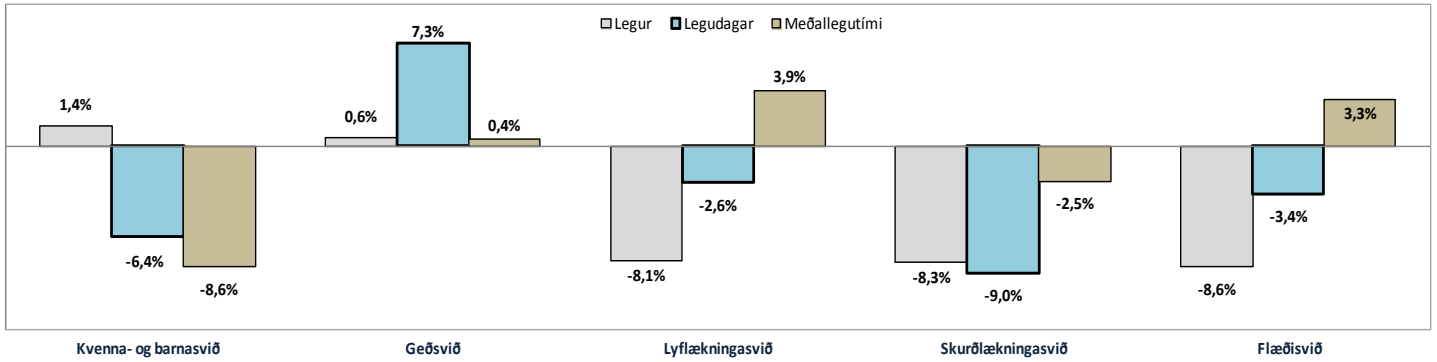

Komur á bráðamóttökur

hlutfallslegar breytingar milli árunna 2017 og 2018, janúar-júlí

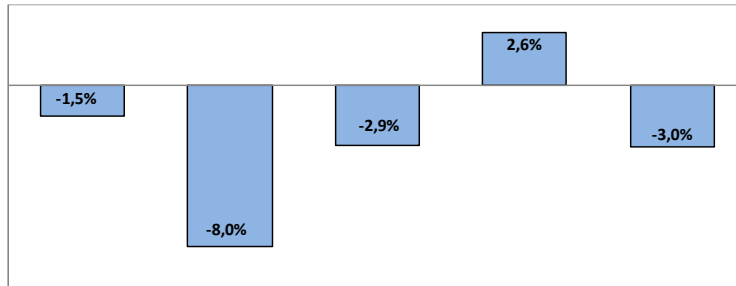

Göngudeildar- og dagdeildarkomur eftir sviðum,

hlutfallslegar breytingar milli árunna 2017 og 2018, janúar-júlí

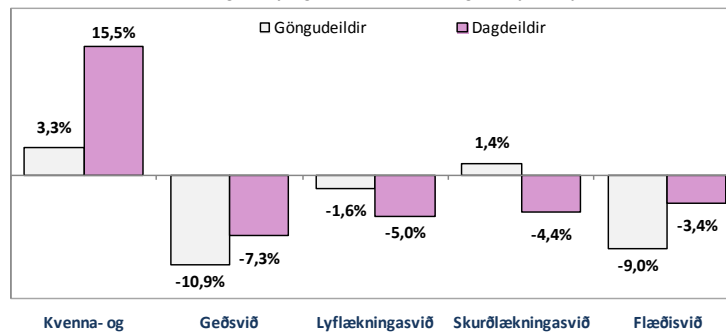

Flæðisvið

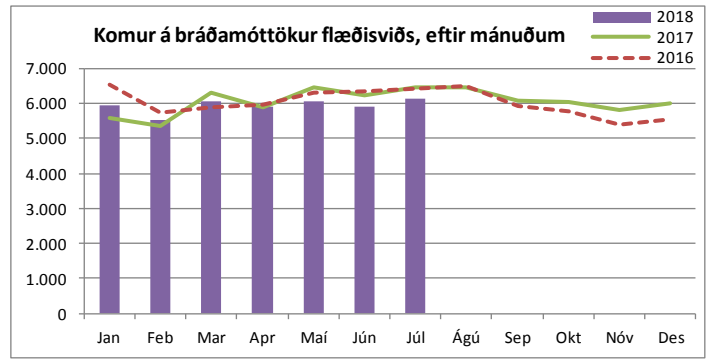
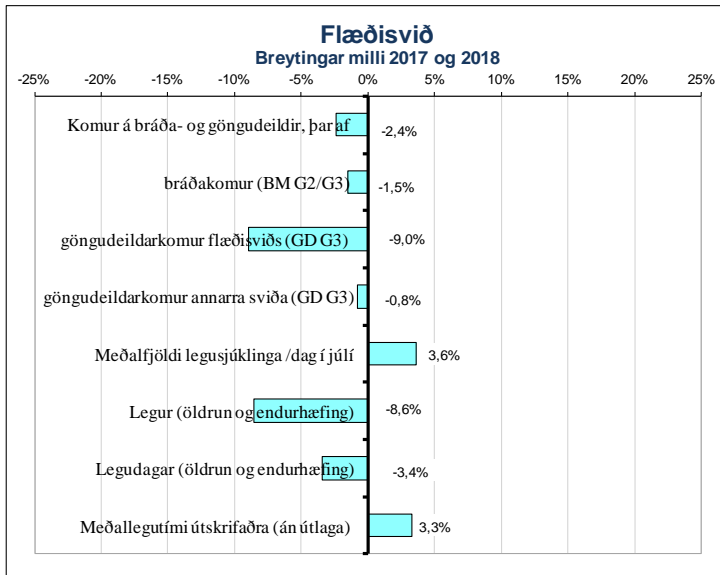

Komur á dagdeildir og klínískar rannsóknardeildir (innliggjandi sjúklingar meðaldir)

	Júlí 2018		Janúar - júlí		
	Komur	Meðalfjöldi /virkan dag	2018	2017	Breyting milli ára
Dagdeild endurhæfingar	223	10	2.246	2.504	-10,3%
Dagdeild aldraðra	51	2	1.791	1.676	6,9%
Flæðisvið samtals	274	12	4.037	4.180	-3,4%

Legur eftir þjónustuflokkum

	Júlí 2018		Janúar - júlí								
	Legudagar	Meðalfjöldi sjúkl. /dag	Legudagar			Legur			Meðallegutími		
			2018	2017	Breyting milli ára	2018	2017	Breyting milli ára	2018	2017	Breyting milli ára
Endurhæfingarlækningar	497	16,0	3.392	4.481	-24,3%	73	129	-43,4%	52,4	43,4	20,7%
Öldrunarlækningar	2.997	96,7	22.319	22.459	-0,6%	723	748	-3,3%	34,1	34,4	-0,9%
Öldrun, biðeild	1.363	44,0	9.103	9.115	-0,1%	172	182	-5,5%	80,3	58,7	36,8%
Flæðisvið samtals¹⁾	4.857	156,7	34.814	36.055	-3,4%	968	1.059	-8,6%	33,8	32,7	3,3%

1) Hér er fyrir bæði árin birtur raun meðallegutími þeirra sjúklinga sem hafa útskrifast frá áramótum, talið frá innskriftardegi til útskriftardags. Hér eru samtölur fyrir meðallegutíma sviðanna birtar án útlaga (m.v. 6 mán.), en meðallegutími einstakra sérgreina birtur með útlögum.

Dvalir e. legudeildum¹⁾

	Júlí 2018 (aðeins einn mánuður)					Júlí 2017	
	Meðalfjöldi sjúkl./sólárhring	Meðalfjöldi opinna rúma/mán.	Rúma- nýting	Dvalardagar (yfir nótt)	Meðaldvalartími útskrifaðra sjúklinga í júlí	Meðalfjöldi opinna rúma/mán.	Mism. milli ára - fjöldi rúma
Bráðaöldrunarlækningadeild (B4)	21,1	21	101%	655	22,9	22	-1
Endurhæfingardeild (R2)	17,0	16	106%	527	25,6	16	0
Útskriftardeild aldraðra (L2)	18,7	18	104%	580	25,6	18	0
Öldrunardeild H (Vífilsstöðum)	43,0	42	102%	1.332	57,5	40	2
Öldrunarlækningadeild A (K1)	20,9	20	104%	647	63,4	20	0
Öldrunarlækningadeild B (K2)	20,9	20	105%	648	44,9	20	0
Öldrunarlækningadeild C (L4)	14,0	14	100%	434	42,0	14	0
Öldrunarlækningadeild F (L3), 5 daga deild	0,0	0	-	0	-	0	0
Flæðisvið samtals	155,6	151	103%	4.823	-	150	1

1) Fjöldi dvalardaga eftir legudeildum getur verið nokkuð frábrugðinn tölum um legudaga eftir þjónustuflokkum (sérgreinum) sviða m.a. vegna þess að nokkrar deildir eru með innliggjandi sjúklinga frá þjónustuflokki (sérgrein) sem tilheyrir öðru sviði en legudeildin. Tölur um fjölda innskrifta, útskrifta og dvalardaga eftir deildum eru aðgengilegar stjórnendum í Gagnagátt LSH í skýrslunni „Legur og legudagar“ undir „dvalir“.

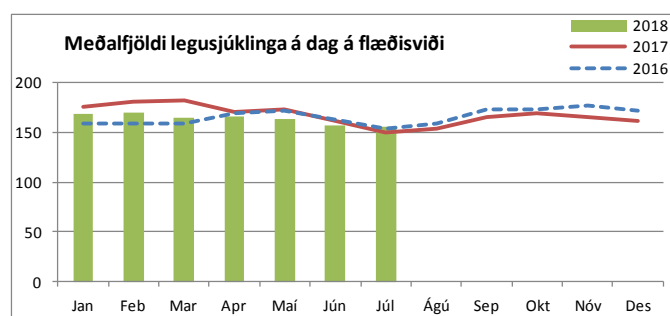

Komur á göngudeildir ¹⁾

	Júlí 2018		Janúar - júlí		
	Komur	Meðalfjöldi /virkan dag	2018	2017	Breyting milli ára
Áfallahjálp	51	0,0	749	622	20,4%
Endurkomur bráðalækninga (m. innliggjandi)	15	1	1.359	2.084	-34,8%
Hjúkrunarmóttaka (G3)	95	4	788	873	-9,7%
Háprýstikleifi	0	-	204	0	-
Göngudeild lyfjagjafa	282	13	1.644	1.490	10,3%
Endurhæfingarlækningar (R1 og R3)	48	2	364	599	-39,2%
Öldrunarlækningar Landakoti	23	1	1.414	1.496	-5,5%
Komur sem tilheyra flæðisviði alls	514	23	6.522	7.164	-9,0%
Komur á móttöku G3 sem tilheyra SKU (bæk dagdeildum)	689	31	6.179	6.226	-0,8%
Flæðisvið samtals	1.203	52	12.701	13.390	-5,1%

1) Hér eru einungis taldar göngudeildarkomur, ekki þjónusta við innliggjandi sjúklinga eða sjúklinga á dagdeildum. Símtöl undanskilin. Vítjanir frá göngudeildum meðtaldar frá og með janúar 2017 (bæði árin).

Bráðamóttökur

Bráðadeild Fossvogi	Komur		Fjöldi koma janúar - júlí			Breyting milli ára	Meðalfjöldi á dag		Innlagnir í kjölfar komu			Hlutfall innlagna	
	Júlí 2018	Júlí 2017	2018	2017	Mismunur		2018	2017	2018	2017	Mismunur	2018	2017
	þar af bráðavakt (G2)	6.128	6.461	41.631	42.269		-638	-1,5%	196	199	4.728	4.907	-179
gönguvakt (G2)	2.675	2.606	18.065	17.483	582	3,3%	85	82	4.311	4.404	-93	23,9%	25,2%
gönguvakt (G3)	411	429	2.675	2.749	-74	-2,7%	13	13	84	85	-1	3,1%	3,1%
gönguvakt (G3)	3.042	3.426	20.891	22.037	-1.146	-5,2%	99	104	333	418	-85	1,6%	1,9%

Meðaldvalartími á BMT Fossvogi

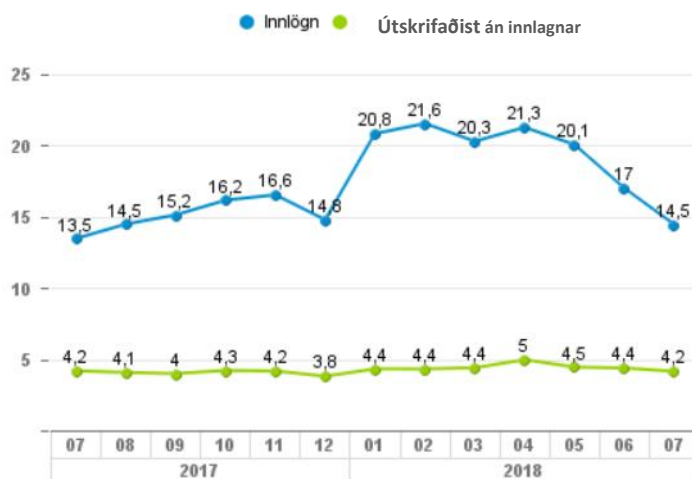

Fjöldi sjúklinga sem dvaldi lengur en 24 klst. á BMT Fossvogi

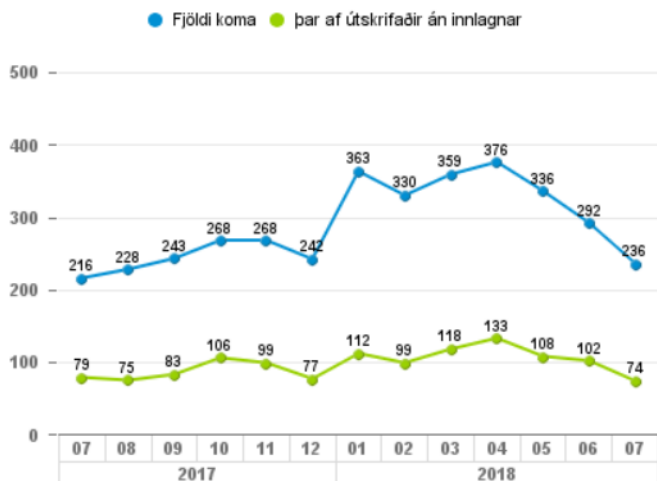

Komur erlendra ósjúkratryggðra einstaklinga á BMT í Fossvogi

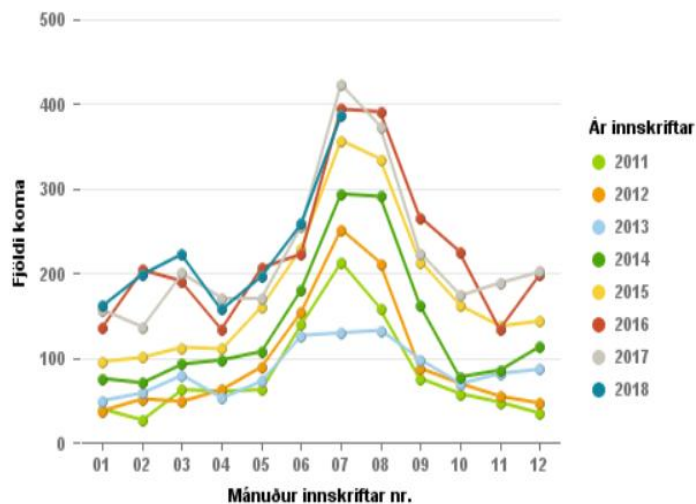

Lyflækningasvið

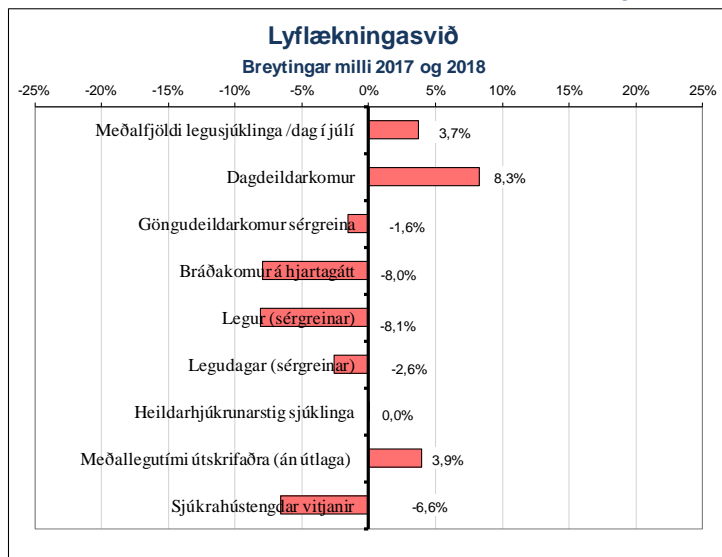

Heimavitjanir

	Júlí 2018		Janúar - júlí		Breyting milli ára
	Vitjanir/viðtöl	Meðalfjöldi /dag	2018	2017	
Heimahlýning	345	11,1	2.504	2.680	-6,6%
Lyflækningasvið samtals	345	11	2.504	2.680	-6,6%

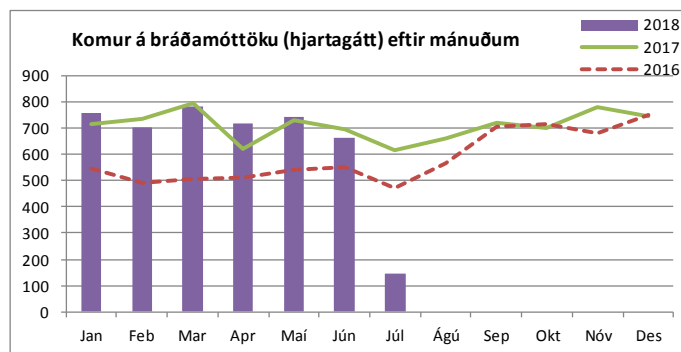

Fjölgun koma tengist m.a. lengri opnunartími hjartagátta frá 1. september 2016. Sumarlökun var í júlí 2018 vegna manneklu.

Bráðamóttökur

	Komur		Fjöldi koma janúar - júlí			Breyting milli ára	Meðalfjöldi á dag		Innlagnir í kjölfar komu			Hlutfall innlagna	
	Júlí 2018	Júlí 2017	2018	2017	Mismunur		2018	2017	2018	2017	Mismunur	2018	2017
Hjartagátt, bráðakomur	144	613	4.506	4.897	-391	-8,0%	21	23	681	907	-226	15,1%	18,5%

Legur eftir þjónustuflokkum

	Júlí 2018		Janúar - júlí								
	Legudagar	Meðalfjöldi sjúkl. /dag	Legudagar			Legur			Meðallegutími		
			2018	2017	Breyting milli ára	2018	2017	Breyting milli ára	2018	2017	Breyting milli ára
Almennar lyflækningar	404	13,0	2.827	3.101	-8,8%	976	1.057	-7,7%	2,9	3,0	-3,3%
Innkirtlalækningar	20	0,6	31	1.137	-97,3%	15	93	-83,9%	2,1	12,5	-83,2%
Gigtarlækningar	525	16,9	3.817	3.549	7,6%	244	248	-1,6%	15,5	15,6	-0,6%
Hjartalækningar	1.018	32,8	6.593	7.635	-13,6%	898	1.105	-18,7%	7,4	7,0	5,7%
Húð- og kynsjúkdómálækningar	-	-	3	17	-	1	2	-	3,0	8,5	-
Lungnalækningar	697	22,5	4.900	4.808	1,9%	458	507	-9,7%	10,9	10,1	7,9%
Meltingarlækningar	414	13,4	2.873	2.885	-0,4%	318	320	-0,6%	8,8	9,3	-5,4%
Nýmalækningar	145	4,7	1.281	1.560	-17,9%	99	112	-11,6%	13,3	15,5	-
Smitsjúkdómálækningar	647	20,9	4.416	3.174	39,1%	304	266	14,3%	15,1	12,3	22,8%
Taugalækningar	606	19,5	4.160	4.258	-2,3%	386	393	-1,8%	11,6	12,0	-3,3%
Blóðlækningar	475	15,3	3.214	2.813	14,3%	276	281	-1,8%	11,6	9,9	17,2%
Lyflækningar krabbameina	372	12,0	3.248	3.400	-4,5%	358	357	0,3%	10,1	10,4	-2,9%
Líknandi meðferð	372	12,0	2.422	2.523	-4,0%	152	139	9,4%	17,5	20,5	-14,6%
Lyflækningasvið samtals¹⁾	5.695	183,7	39.785	40.860	-2,6%	4.485	4.880	-8,1%	9,0	8,7	3,9%

1) Hér er fyrir bæði árin birtur raun meðallegutími þeirra sjúklinga sem hafa útskrifast frá áramótum, talið frá innskriftardegi til útskriftardags. Hér eru samtölur fyrir meðallegutíma sviðanna birtar án útlaga (m.v. 6 mán.), en meðallegutími einstakra sérgræina birtur með útlögum.

Dvalir e. legudeildum¹⁾

	Júlí 2018 (aðeins einn mánuður)					Júlí 2017	Mism. milli ára - fjöldi rúma
	Meðalfjöldi sjúkl./sólárhing	Meðalfjöldi opinna rúma/mán.	Rúmanýting	Dvalardagar (yfir nótt)	Meðaldvalartími útskrifaðra sjúklinga í júlí		
Blóðlækningadeild (11G)	13,8	14	98%	427	12,5	14	0
Bráðalyflækningadeild (A2)	20,1	20	101%	624	2,5	20	0
Gigtar- og alm. lyflækningadeild (B7)	14,9	14	106%	462	11,3	14	0
Hjartadeild (14 E/G)	32,7	33	99%	1.014	5,6	30	3
Krabbameinslækningadeild (11E)	11,7	12	98%	363	8,5	15	-3
Líknardeild (Kóp)	12,0	12	100%	372	20,9	12	0
Lungnadeild (A6) ²⁾	19,8	20	99%	615	11,2	20	0
Meltingar- og nýrnadeild (12E)	16,0	15	107%	496	9,3	10	5
Smitsjúkdómadeild (A7)	18,3	18	102%	568	13,7	16	2
Taugalækningadeild (B2)	19,5	20	97%	604	11,1	17	3
Lyflækningasvið samtals	178,9	178	100%	5.545	-	168	10

1) Fjöldi dvalardaga eftir legudeildum getur verið nokkuð frábrugðinn tölum um legudaga eftir þjónustuflokkum (sérgræinum) sviða m.a. vegna þess að nokkrar deildir eru með innliggjandi sjúklinga frá þjónustuflokk (sérgræin) sem tilheyrir öðru sviði en legudeildin. Tölur um fjölda innskrifta, útskrifta og dvalardaga eftir deildum eru aðgengilegar stjórnendum í Gagnagátt LSH í skýrslunni „Legur og legudagar“ undir „dvalir“.

2) Svefnrannsóknir, næturmeðlingar á A-6 eru taldar í töflunni „Komur á dagdeildir og klínískar rannsóknardeildir“.

Komur á dagdeildir og klínískar rannsóknardeildir (innliggjandi sjúklingar meðaldir)

	Júlí 2018		Janúar - júlí		
	Komur	Meðalfjöldi /virkan dag	2018	2017	Breyting milli ára
Dagdeild krabbameinslækninga (11B)	788	36	5.742	5.094	12,7%
Nýmalækningar (Skilun)	701	27	5.308	4.966	6,9%
Dagdeild gigtar- og alm. lyflækninga (B7)	810	37	5.939	4.447	33,6%
Dagdeild blóðlækninga (11C)	317	14	2.360	2.759	-14,5%
Hjarta- og æðþræðingastofa	152	7	1.474	1.533	-3,8%
Dagdeildarkomur á hjartagátt	55	3	1.047	1.024	2,2%
Svefnrannsóknir, næturmælingar á legud.(A6)	11	1	357	379	-5,8%
Dagdeildarkomur, líknardeild	0	0	146	199	-26,6%
Meltingarlækningar (speglanir og komur á 13D)	328	15	3.128	3.150	-0,7%
Lyflækningasvið samtals	3.162	139	25.501	23.551	8,3%

Komur á göngudeildir ¹⁾

	Júlí 2018		Janúar - júlí		
	Komur	Meðalfjöldi /virkan dag	2018	2017	Breyting milli ára
Húðsjúkdómar (A1)	300	14	5.218	4.779	9,2%
Kynsjúkdómar (A1)	350	16	4.154	4.914	-15,5%
Göngudeild lyflækninga Fv. (A3), þar af:	1.323	49	11.290	10.845	4,1%
gigtarsjúkdómar	178	8	1.615	1.840	-12,2%
innkirtlasjúkdómar (A3 og 23B)	242	11	2.711	3.157	-14,1%
gd. langvinnra lungnasjúkdóma	164	7	1.234	957	28,9%
gd. lungnalækninga	381	17	2.906	2.567	13,2%
almennar lyflækningar	11	1	149	128	16,4%
ofnæmislækningar	329	15	2.910	2.865	1,6%
smitsjúkdómálækningar	196	9	1.380	1.171	17,8%
Svefndeild (E3 svefnrannsóknir)	831	38	6.221	6.725	-7,5%
Taugalækningar (B2)	234	11	2.784	2.882	-3,4%
Skjaldkirtishnúta (B3)	13	1	90	0	-
Taugarannsóknir (C2)	182	8	1.394	1.368	1,9%
Hjartarannsóknir	1.236	56	12.896	13.520	-4,6%
Hjartagátt (10D), þar af	148	7	2.274	2.358	-3,6%
gd. Hjartagátt	36	2	616	506	21,7%
innskriftir	25	1	607	670	-9,4%
gd. hjartabilunar	82	4	869	972	-10,6%
gd. kransæða	5	0	182	210	-13,3%
Meltingarsjúkdómar (10E)	42	2	857	759	12,9%
Nýmalækningar (10E), þar af	164	7	1.320	1.310	0,8%
vegna nýmaigræðslu	25	1	161	154	4,5%
Geislameðferð	964	44	6.574	6.721	-2,2%
Blóðlækningar	162	7	1.348	1.219	10,6%
Krabbameinslækningar	432	20	2.869	2.645	8,5%
Líknardeild, göngudeildarkomur *	6	0,3	48	39	23,1%
Lyflækningasvið samtals	6.565	298	60.952	61.924	-1,6%

1) Hér eru einungis taldar göngudeildarkomur, ekki þjónusta við innliggjandi sjúklinga eða sjúklinga á dagdeildum. Símtöl undanskilin. Vitjanir frá göngudeildum meðtaldar frá og með janúar 2017 (bæði árin).

*Auk 7 koma á göngudeild krabbameina í júlí 2018.

Aðgerðir í hjartaþræðingu og eftirlit

	Júlí 2018	Janúar - júlí		Breyting milli ára
	Fjöldi	2018	2017	
Hjartaþræðingar, þar af:	114	1.035	1.111	-6,8%
kransæðavíkkarar	48	422	476	-11,3%
Hlutfall vikkana af öllum þræðingum	42%	41%	43%	-4,8%
Gangráðsigræðslur og -skiptingar	24	211	210	0,5%
Gangráðs- og bjargráðsmælingar	70	2.176	2.308	-5,7%
Brennsluáðgerðir (Ablationir)	2	129	107	20,6%
Aortalokuaðgerðir	0	19	17	11,8%
Lokanir á opum milli forhöfða hjarta (ASD)	1	19	10	90,0%
Bjargráðsigræðslur	8	35	26	34,6%

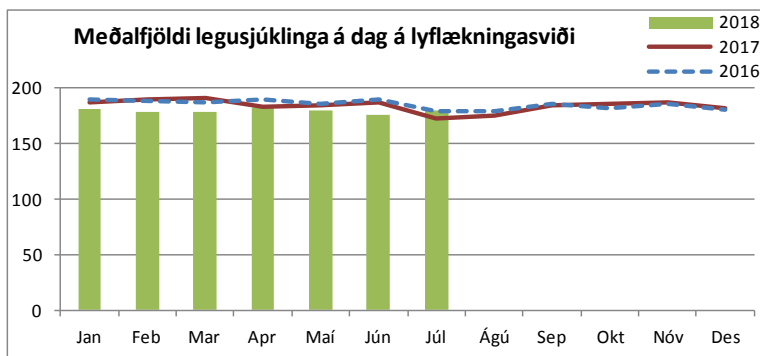

Kvenna- og barnasvið

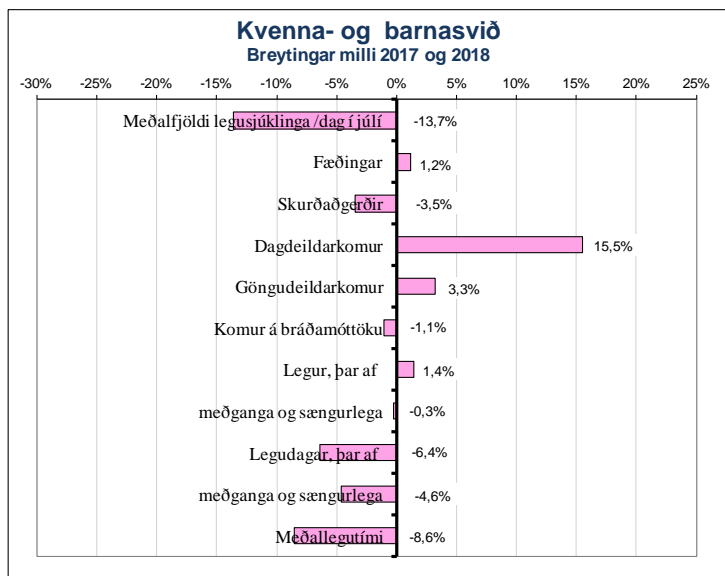

Fæðingar

	Júlí 2018	Janúar - júlí		Breyting milli ára
	Fjöldi	2018	2017	
Fædd lifandi börn	270	1.774	1.747	1,5%
Fæðingar, þar af	262	1.746	1.726	1,2%
keisaraskurðir	34	294	325	-9,5%
tvíburafæðingar	8	28	21	33,3%
þríburafæðingar	0	0	1	-
Hlutfall fjölburafæðinga	3,1%	1,6%	1,3%	-
Hlutfall keisaraskurða	13,0%	16,8%	18,8%	-

Bráðamóttökur

	Komur		Fjöldi koma janúar - júlí			Breyting milli ára	Meðalfjöldi á dag		Innlagnir í kjölfar komu			Hlutfall innlagna	
	Júlí 2018	Júlí 2017	2018	2017	Mismunur		2018	2017	2018	2017	Mismunur	2018	2017
Bráðamóttaka barna	741	839	7.830	8.068	-238	-2,9%	37	38	493	548	-55	6,3%	6,8%
Kvennadeildir, bráðakomur	632	562	4.161	4.056	105	2,6%	20	19	1.098	876	222	26,4%	21,6%
v. kvenlækninga	56	81	449	512	-63	-12,3%	2	2	137	142	-5	30,5%	27,7%
v. meðgöngu og fæðinga, þar af	576	481	3.712	3.544	168	4,7%	18	17	961	734	227	25,9%	20,7%
BM mæðravemd	110	130	1.454	1.409	45	3,2%	7	7	143	143	0	-	-
meðgöngu- og sængulegudeild (22A)	202	174	895	1.058	-163	-15,4%	4	5	125	193	-68	14,0%	18,2%
á fæðingarvakt (23B)	264	177	1.363	1.077	286	26,6%	6	5	693	398	295	50,8%	37,0%

Legur eftir þjónustuflokkum

	Júlí 2018		Janúar - júlí								
	Legudagar	Meðalfjöldi sjúkl. /dag	Legudagar			Legur			Meðallegutími		
			2018	2017	Breyting milli ára	2018	2017	Breyting milli ára	2018	2017	Breyting milli ára
Almennar barnalækningar	209	6,7	2.285	2.247	1,7%	603	596	1,2%	3,7	3,6	2,8%
Barna- og unglíngageðlækningar	81	2,6	1.529	2.287	-33,1%	105	137	-23,4%	16,1	18,4	-12,5%
Barnaskurðlækningar	115	3,7	935	843	10,9%	292	330	-11,5%	3,2	2,5	28,0%
Hvildarinnlagnir - börn	185	6,0	1.046	903	15,8%	287	249	15,3%	3,4	3,6	-5,6%
Nýburalækningar	334	10,8	2.285	2.345	-2,6%	208	192	8,3%	11,5	13,1	-12,2%
Kvenlækningar	126	4,1	1.483	1.687	-12,1%	674	598	12,7%	2,3	2,8	-17,9%
Meðganga og sængurlega	553	17,8	4.441	4.656	-4,6%	2.170	2.176	-0,3%	2,0	2,1	-4,8%
Kvenna- og barnasvið samtals¹⁾	1.603	51,7	14.004	14.968	-6,4%	4.339	4.278	1,4%	3,2	3,5	-8,6%

1) Hér er fyrir bæði árin birtur raun meðallegutími þeirra sjúklinga sem hafa útskrifast frá áramótum, talið frá innskriftardegi til útskriftardags. Hér eru samtölur fyrir meðallegutíma sviðanna birtar án útlaga (m.v. 6 mán.), en meðallegutími einstakra sérgreina birtur með útlögum.

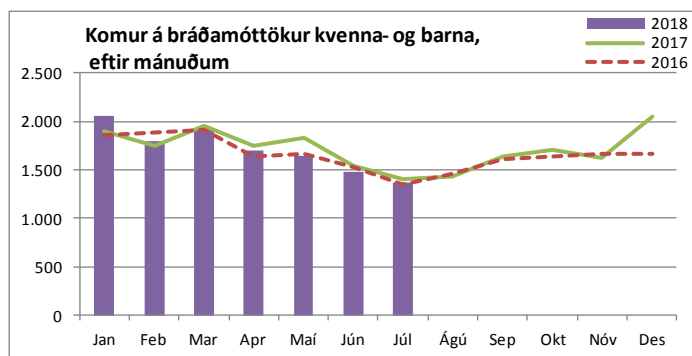

Komur á dagdeildir og klínískar rannsóknardeildir (innliggjandi sjúklingar meðaldir)

	Júlí 2018		Janúar - júlí		
	Komur	Meðalfjöldi /virkan dag	2018	2017	Breyting milli ára
Dagdeild mæðravendur (22B)	220	10	1.331	1.119	18,9%
Dagdeildarkomur kvenlækninga (21A)	163	7	1.240	969	28,0%
Dagdeild barna	79	4	1.011	1.075	-6,0%
Dagdeildarkomur á vökudeild	58	3	303	192	57,8%
Rjóður, dagdeild	6	0,3	113	81	39,5%
Dagdeildarkomur á 22A	6	0	78	94	-
Kvenna- og barnasvið samtals	532	24	4.076	3.530	15,5%

Komur á göngudeildir ¹⁾

	Júlí 2018		Janúar - júlí		
	Komur	Meðalfjöldi /virkan dag	2018	2017	Breyting milli ára
Barna- og unglíngageðdeild (m iðjuþjálfun)	233	11	3.684	3.347	10,1%
Göngudeild Barnaspítala	685	31	6.510	6.331	2,8%
Kvenlækningar, innskriftir	5	0	117	104	12,5%
Göngudeild kvenlækninga	384	17	3.375	3.382	-0,2%
Fósturgreiningardeild	895	41	6.425	6.063	6,0%
Mæðravemd	424	19	3.344	3.489	-4,2%
Kvenna- og barnasvið samtals	2.626	119	23.455	22.716	3,3%

1) Hér eru einungis taldar göngudeildarkomur, ekki þjónusta við innliggjandi sjúklinga eða sjúklinga á dagdeildum. Símtöl undanskilin. Vitjanir frá göngudeildum meðtaldar frá og með janúar 2017 (bæði árin).

Dvalir e. legudeildum ¹⁾

	Júlí 2018 (aðeins einn mánuður)					Júlí 2017	Mism. milli ára - fjöldi rúma
	Meðalfjöldi sjúkl./sólurhring	Meðalfjöldi opinna rúma/mán.	Rúma- nýting	Dvalardagar (yfir nótt)	Meðaldvalartími útskrifaðra sjúklinga í júlí	Meðalfjöldi opinna rúma/mán.	
Barnadeild	10,4	14	74%	322	3,1	12	2
Barna- og unglíngageðdeild BUGL	2,6	9	29%	81	9,4	17	-8
Fæðingarvakt ³⁾	5,7	9	64%	178	0,6	9	0
Kvenlækningadeild	9,5	10	95%	294	1,8	10	0
Meðgöngu- og sængurlegudeild	10,3	15	68%	318	1,1	22	-7
Rjóður	6,0	6	99%	185	5,1	2	4
Vökudeild	10,5	14	75%	325	7,6	22	-8
Kvenna- og barnasvið samtals²⁾	54,9	76	73%	1.703	-	94	-18

1) Fjöldi dvalardaga eftir legudeildum getur verið nokkuð frábrugðinn tölum um legudaga eftir þjónustuflokkum (sérgreinum) sviða m.a. vegna þess að nokkrar deildir eru með innliggjandi sjúklinga frá þjónustuflokki (sérgrein) sem tilheyrir öðru sviði en legudeildin. Tölur um fjölda innskrifta, útskrifta og dvalardaga eftir deildum eru aðgengilegar stjórnendum í Gagnagátt LSH í skýrslunni „Legur og legudagar“ undir „dvalir“.

2) Rúmanýting alls er reiknuð án fæðingarvaktar og vökudeildar.

3) Eingöngu talning kl. 06 að morgni. Vantar aðrar dvalir í þessar tölur.

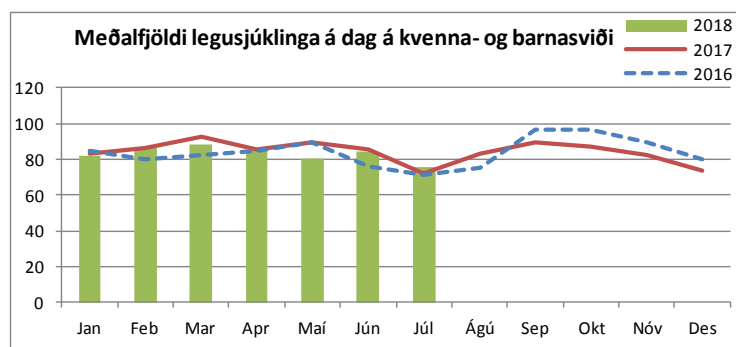

Geðsvið

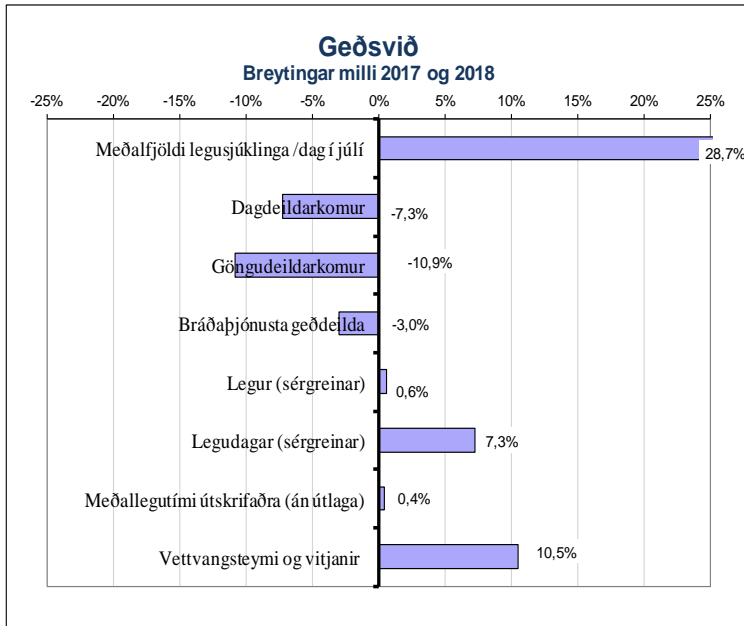

Heimavitjanir

	Júlí 2018		Janúar - júlí		
	Vitjanir/viðtöl	Meðalfjöldi/dag	2018	2017	Breyting milli ára
Samfélagsþjónusta geðsviðs	210	9,5	1.795	1.624	10,5%
Geðsvið samtals	210	10	1.795	1.624	10,5%

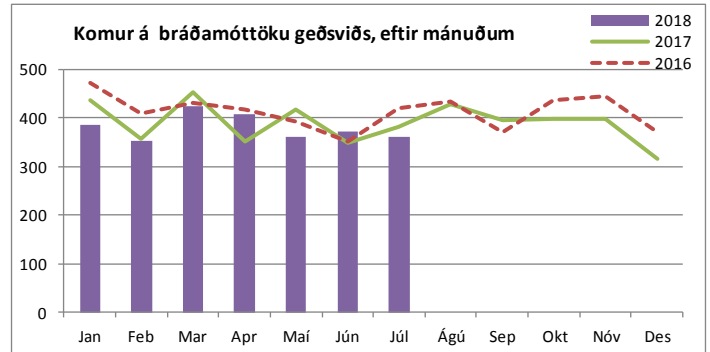

Legur eftir þjónustuflokkum

	Júlí 2018		Janúar - júlí								
	Legudagar	Meðalfjöldi sjúkl./dag	Legudagar			Legur			Meðallegutími		
			2018	2017	Breyting milli ára	2018	2017	Breyting milli ára	2018	2017	Breyting milli ára
Almennar geðlækningar (og fíknimeðferðir)	1.334	43,0	11.360	11.082	2,5%	1.162	1.175	-1,1%	10,5	10,1	4,0%
Geðlækningar, endurhæfing	915	29,5	7.357	6.221	18,3%	131	108	21,3%	70,2	86,8	-19,1%
Réttargeðlækningar	388	12,5	2.454	2.431	0,9%	33	35	-5,7%	-	-	-
Geðsvið samtals¹⁾	2.637	85,1	21.171	19.734	7,3%	1.326	1.318	0,6%	13,7	13,6	0,4%

1) Hér er fyrir bæði árin birtur raun meðallegutími þeirra sjúklinga sem hafa útskrifast frá áramótum, talið frá innskriftardegi til útskriftardags. Hér eru samtölur fyrir meðallegutíma sviðanna birtar án útlaga (m.v. 6 mán.), en meðallegutími einstakra sérgreina birtur með útlögum.

Dvalir e. legudeildum¹⁾

	Júlí 2018 (aðeins einn mánuður)					Júlí 2017	Mism. milli ára - fjöldi rúma
	Meðalfjöldi sjúkl./sólurhring	Meðalfjöldi opinna rúma/mán.	Rúma- nýting	Dvalardagar (yfir nótt)	Meðaldvalartími útskrifaðra sjúklinga í júlí		
Bráðageðdeild (32C)	8,3	10	83%	257	5,6	11	-1
Endurhæfingargeðdeild, 5-daga deild	0,0	0	-	0	-	0	0
Endurhæfingargeðdeild	11,7	12	98%	363	79,5	0	12
Laugarásinn meðferðargeðdeild (Endurhæfing)	6,1	7	88%	190	45,4	7	0
Móttökugeðdeild fíknigeðmeðferðar (32A)	0,0	0	-	0	-	15	-15
Móttökugeðdeild (33A/B)	33,8	32	106%	1.048	7,8	16	16
Réttargeðdeild	4,7	9	53%	147	25,0	9	0
Sérhæfð endurhæfingargeðdeild	11,7	11	106%	362	74,0	10	1
Öryggisgeðdeild	7,8	8	97%	241	-	8	0
Geðsvið samtals²⁾	84,1	88	100%	2.608	-	76	12

1) Fjöldi dvalardaga eftir legudeildum getur verið nokkuð frábrugðinn tölum um legudaga eftir þjónustuflokkum (sérgreinum) sviða m.a. vegna þess að nokkrar deildir eru með innliggjandi sjúklinga frá þjónustuflokki (sérgrein) sem tilheyrir öðru sviði en legudeildin. Tölur um fjölda innskrifta, útskrifta og dvalardaga eftir deildum eru aðgengilegar stjórnumendum í Gagnagátt LSH í skýrslunni „Legur og legudagar“ undir „dvalir“.

2) Rúmanýting alls er reiknuð án réttargeðdeilda.

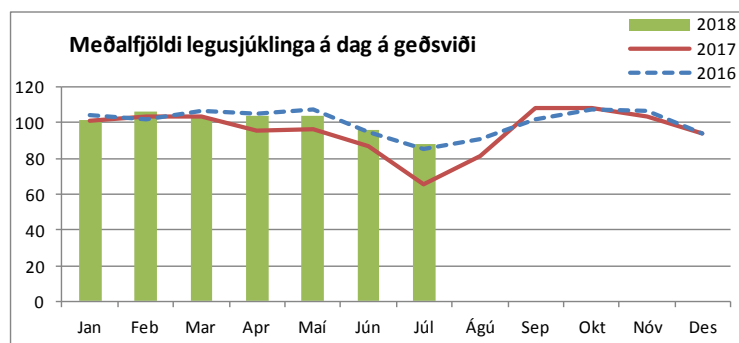

Komur á dagdeildir og klínískar rannsóknardeildir (innliggjandi sjúklingar meðtaldir)

	Júlí 2018		Janúar - júlí		
	Komur	Meðalfjöldi /virkan dag	2018	2017	Breyting milli ára
Laugarásinn meðferðargeðeild (LR)	438	20	4.588	4.858	-5,6%
Dagdeild fíknimeðferðar	56	3	1.415	1.693	-16,4%
Dagdeild Hvítabandi (m. lífsfærni)	0	0	1.072	1.322	-18,9%
Dagdeild átröskunar	0	0	429	671	-36,1%
Dagd. komur á endurhæfingargeðeild	54	2,5	335	10	-
Öryggisgeðeild	22	1,0	91	0	-
Geðsvið samtals	570	25	7.930	8.554	-7,3%

Komur á göngudeildir ¹⁾

	Júlí 2018		Janúar - júlí		
	Komur	Meðalfjöldi /virkan dag	2018	2017	Breyting milli ára
Félagsráðgjöf, utan geðsviðs	164	7	969	901	7,5%
Göngudeild fíknimeðferðar	373	17	2.732	3.876	-29,5%
Göngudeild geðsviðs 31E (m. Hvítabandi)	370	17	3.680	4.378	-15,9%
Göngudeild átröskunar	35	2	541	681	-20,6%
Göngudeild Kleppi	485	22	4.106	3.854	6,5%
Göngudeild FMB teymis	98	4	867	639	35,7%
Göngudeild Laugarásinn meðferð	5	0	67	169	-60,4%
Sálgæsla presta og djákna	24	1	328	497	-34,0%
Sálfræðipjónusta, utan geðsviðs	56	3	1.265	1.333	-5,1%
Geðsvið samtals	1.610	73	14.555	16.328	-10,9%

1) Hér eru einungis taldar göngudeildarkomur, ekki þjónusta við innliggjandi sjúklinga eða sjúklinga á dagdeildum. Símtöl undanskilin. Vitjanir frá göngudeildum meðtaldir frá og með janúar 2017 (bæði árin).

Skurðlækningasvið og aðgerðasvið

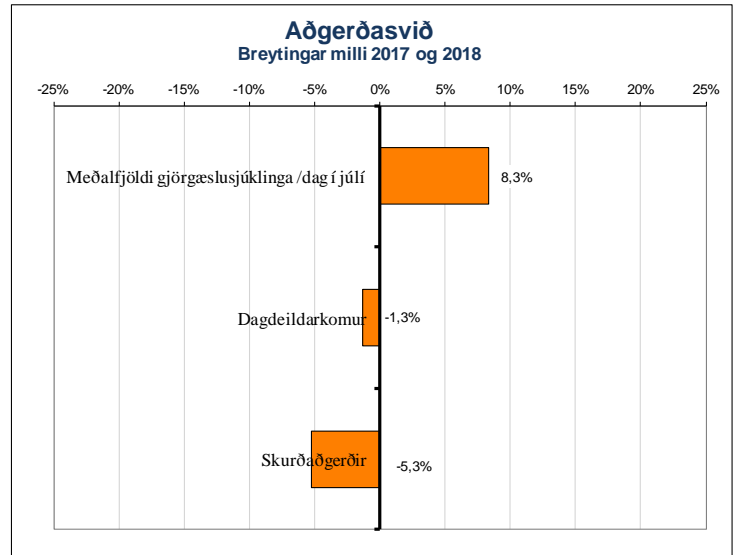
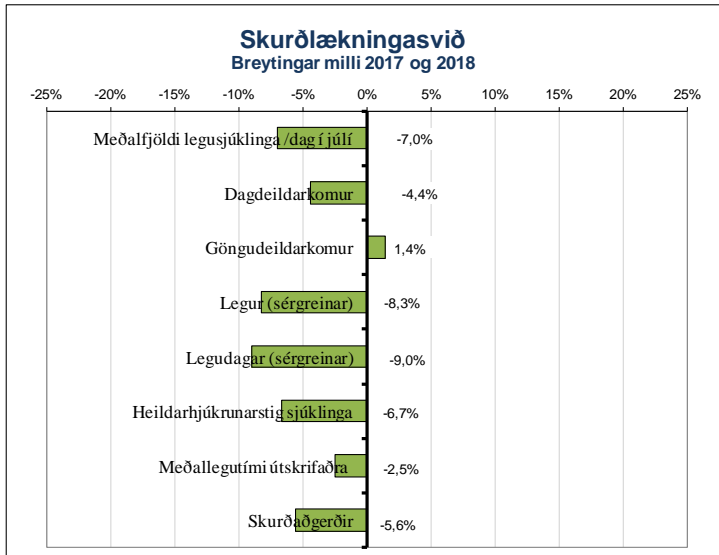

Legur eftir þjónustuflokkum

	Júlí 2018		Janúar - júlí								
	Legu- dagar	Meðalfjöldi sjúkl. /dag	Legudagar			Legur			Meðallegutími		
			2018	2017	Breyting milli ára	2018	2017	Breyting milli ára	2018	2017	Breyting milli ára
Augnlækningar	12	0,4	139	135	3,0%	70	73	-4,1%	2,1	1,9	10,5%
Hjarta- og lungnaskurðlækningar	272	8,8	2.548	2.543	0,2%	280	292	-4,1%	10,0	9,0	11,1%
Bæklunarskurðlækningar	788	25,4	6.225	6.540	-4,8%	1.156	1.296	-10,8%	5,1	5,3	-3,8%
Háls-, nef- og eyrnalækningar	68	2,2	579	879	-34,1%	241	276	-12,7%	2,4	3,2	-25,0%
Heila- og taugaskurðlækningar	156	5,0	1.392	1.550	-10,2%	220	285	-22,8%	6,6	5,1	29,4%
Kviðarholsskurðlækningar (áður alm)	667	21,5	4.844	5.359	-9,6%	1.252	1.277	-2,0%	3,9	4,5	-13,3%
Lýtalækningar	48	1,5	560	706	-20,7%	167	151	10,6%	3,8	4,8	-20,8%
Þvagfæraskurðlækningar	81	2,6	619	664	-6,8%	289	347	-16,7%	2,2	1,9	15,8%
Æðaskurðlækningar	161	5,2	1.233	1.555	-20,7%	163	187	-12,8%	8,0	8,2	-2,4%
Skurðlækningasvið samtals¹⁾	2.253	72,7	18.139	19.931	-9,0%	3.838	4.184	-8,3%	4,7	4,8	-2,5%

Dvalir e. legudeildum¹⁾

	Júlí 2018 (aðeins einn mánuður)					Júlí 2017	
	Meðalfjöldi sjúkl./sólárhing	Meðalfjöldi opinna rúma/mán.	Rúma- nýting	Dvalardagar (yfir nótt)	Meðaldvalartími útskrifaðra sjúklinga í júlí	Meðalfjöldi opinna rúma/mán.	Mism. milli ára - fjöldi rúma
Bæklunarskurðeild (B5)	13,5	12	113%	419	5,6	12	0
Dagdeild skurðlækninga F, legudeild (Fv-A5)	-	0	-	-	-	0	0
Dagdeild skurðlækninga H, legudeild (Hb-13D)	-	0	-	19	-	1	-
Heila-, tauga- og bæklunarskurðeild (B6)	11,4	12	95%	353	4,5	12	0
Hjarta-, lungna- og augnaskurðeild (12G)	11,0	12	92%	341	3,8	12	0
HNE-, lýta- og æðaskurðeild (A4)	12,6	12	105%	390	4,1	12	0
Kviðarhols- og þvagfæraskurðeild (13E/G)	18,1	18	101%	562	3,3	18	0
Skurðlækningasvið samtals	66,6	66	101%	2.084	-	67	-1
Gjörgæsludeild Fossvogi	5,5	6	91%	169	2,4	6	0
Gjörgæsludeild Hringbraut	4,6	6	77%	144	3,4	6	0
Aðgerðasvið samtals	10,1	12	84%	313	6	12	0

1) Fjöldi dvalardaga eftir legudeildum getur verið nokkuð frábrugðinn tölum um legudaga eftir þjónustuflokkum (sérgreinum) sviða m.a. vegna þess að nokkrar deildir eru með innliggjandi sjúklinga frá þjónustuflokki (sérgrein) sem tilheyrir öðru sviði en legudeildin. Tölur um fjölda innskrifta, útskrifta og dvalardaga eftir deildum eru aðgengilegar stjórnendum í Gagnagátt LSH í skýrslunni „Legur og legudagar“ undir „dvalir“.

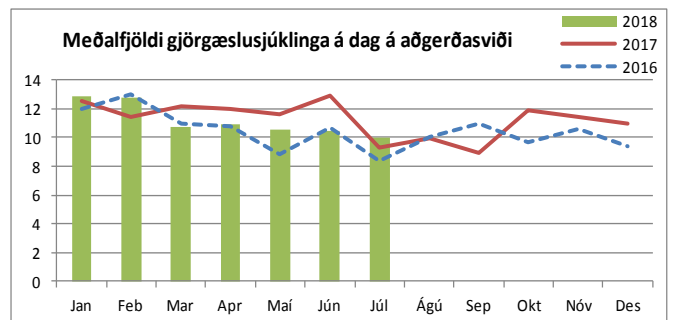
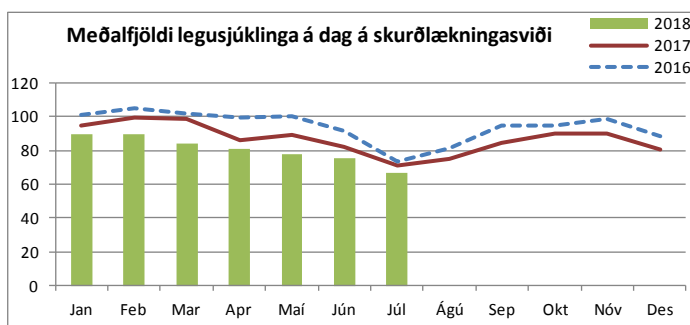

Komur á dagdeildir og klínískar rannsóknardeildir (innliggjandi sjúklingar meðaldir)

	Júlí 2018		Janúar - júlí		
	Komur	Meðalfjöldi /virkan dag	2018	2017	Breyting milli ára
Dagdeild augnlækninga	554	25	4.607	4.985	-7,6%
Dagdeild skurðlækninga F, þar af:	192	9	2.568	2.706	-5,1%
bæklunarlækningar	87	4	1.181	1.254	-5,8%
háls-, nef- og eyrnalækningar	29	1	545	599	-9,0%
heila- og taugalækningar	37	2	357	351	1,7%
æðaskurðlækningar	27	1	286	321	-10,9%
lýtalækningar	12	1	199	181	9,9%
Dagdeild skurðlækninga H, þar af:	252	11	2.667	2.609	2,2%
kvíðarholsskurðlækningar (áður alm. skurðl.)	104	5	1.054	1.002	5,2%
undirbúningur fyrir aðgerð o.fl.	59	3	616	676	-8,9%
þvagfæraskurðlækningar	48	2	441	415	6,3%
augnlækningar	5	0,2	207	227	-8,8%
svæfinga- og gjörgæslulækningar	21	1,0	206	170	21,2%
meltingarlækningar	4	0,2	42	54	-22,2%
hjarta- og lungnaskurðlækningar	3	0,1	25	0	-
lyflækningar krabbameina	0	0,0	22	6	-
nýrnalækningar	3	0,1	23	21	9,5%
aðrar sérgreinar	5	0,2	31	38	-18,4%
Skurðlækningasvið samtals	998	45	9.842	10.300	-4,4%

Komur á göngudeildir ¹⁾

	Júlí 2018		Janúar - júlí		
	Komur	Meðalfjöldi /virkan dag	2018	2017	Breyting milli ára
Augnlækningar	537	24	5.420	5.920	-8,4%
Göngudeild skurðlækninga F (B3) alls, þar af:	866	39	9.028	9.320	-3,1%
háls-, nef- og eyrnalækningar	452	21	4.931	4.968	-0,7%
heila- og taugaskurðlækningar	43	2	573	630	-9,0%
innskriðamiðstöð	61	3	1.113	1.295	-14,1%
lýtalækningar	33	2	581	531	9,4%
sáramiðstöð	242	11	1.536	1.581	-2,8%
æðaskurðlækningar	35	2	294	315	-6,7%
Bæklunarlækningar (G3)	689	31	6.179	6.226	-0,8%
Göngudeild skurðlækninga H (10E) alls, þar af:	886	40	6.958	5.789	20,2%
hjarta- og lungnaskurðlækningar	51	2	433	326	32,8%
hjúkrunamóttaka	548	25	3.490	2.254	54,8%
innskriðamiðstöð	58	3	1.025	1.172	-12,5%
lýtalækningar	8	0	234	267	-12,4%
kvíðarholsskurðlækningar (áður alm. skurðl.)	196	9	1.615	1.414	14,2%
deildarlækningar	25	1	161	238	-
verkjamiðstöð	20	1	172	118	36,4%
Þvagfæraskurðlækningar (11A)	485	22	4.116	4.188	-1,7%
Næringarstofa	32,0	-	403	388	3,9%
Skurðlækningasvið samtals	3.515	1	32.276	31.831	1,4%

1) Hér eru einungis taldar göngudeildarkomur, ekki þjónusta við innliggjandi sjúklinga eða sjúklinga á dagdeildum. Símtöl undanskilin. Vítjanir frá göngudeildum meðtaldar frá og með janúar 2017 (bæði árin).

Speglanir

	Júlí 2018	Janúar - júlí		Breyting milli ára
	Fjöldi	2018	2017	
Magaspeglun	194	1.466	1.334	9,9%
Ristilspeglun löng	57	623	622	0,2%
Ristilspeglun stutt	18	205	225	-8,9%
Maga- og ristilspeglun löng	18	213	190	12,1%
Maga- og ristilspeglun stutt	3	26	19	36,8%
Ómspeglun melting	0	49	74	-33,8%
Gallvegsspeglun	20	210	211	-0,5%
Berkjuspeglun	21	209	230	-9,1%
Annað	18	336	475	-29,3%
Alls	349	3.337	3.380	-1,3%

Skurðaðgerðir, eftir þjónustuflokkum

	Allar aðgerðir jan.-júlí				þar af bráðaaðgerðir					þar af dagdeildaraðgerðir				
	Júlí	2018	2017	Breyting milli ára	2018	2017	Breyting milli ára	2018	2017	2018	2017	Breyting milli ára	2018	2017
Augnlækningar	543	4.679	5.075	-7,8%	77	78	-1,3%	1,6%	1,5%	4.622	5.009	-7,7%	98,8%	98,7%
<i>þar af lyfjainndælingar</i>	467	3.178	3.084	3,0%	-	-	-	-	-	3.178	3.084	3,0%	100%	100%
Barnaskurðlækningar	34	377	401	-6,0%	146	169	-13,6%	38,7%	42,1%	172	190	-9,5%	45,6%	47,4%
Brjóstholsskurðlækningar	37	292	350	-16,6%	121	158	-23,4%	41,4%	45,1%	24	36	-33,3%	8,2%	10,3%
Bæklunarskurðlækningar	138	1.649	1.750	-5,8%	866	812	6,7%	52,5%	46,4%	679	646	5,1%	41,2%	36,9%
Háls-, nef- og eyrnalækningar	34	496	556	-10,8%	91	94	-3,2%	18,3%	16,9%	317	360	-11,9%	63,9%	64,7%
Heila- og taugaskurðlækningar	47	416	434	-4,1%	126	117	7,7%	30,3%	27,0%	234	191	22,5%	56,3%	44,0%
Kviðarhols- og brjóstaskurðlækn.	179	1.585	1.498	5,8%	570	562	1,4%	36,0%	37,5%	616	595	3,5%	38,9%	39,7%
Lýtalækningar	18	244	223	9,4%	44	39	12,8%	18,0%	17,5%	99	83	19,3%	40,6%	37,2%
Þvagfæraskurðlækningar	55	505	531	-4,9%	89	100	-11,0%	17,6%	18,8%	315	376	-16,2%	62,4%	70,8%
Æðaskurðlækningar	13	165	207	-20,3%	62	93	-33,3%	37,6%	44,9%	54	58	-6,9%	32,7%	28,0%
Kvenskurðlækningar	107	1.173	1.202	-2,4%	211	314	-32,8%	18,0%	26,1%	655	725	-9,7%	55,8%	60,3%
Meðganga og fæðing	30	345	360	-4,2%	220	226	-2,7%	63,8%	62,8%	10	5	-	2,9%	1,4%
Samtals	1.235	11.926	12.587	-5,3%	2.623	2.762	-5,0%	22,0%	21,9%	7.797	8.274	-5,8%	65,4%	65,7%

Nýting skurðgreina á úthlutuðum dagvinnutíma ¹⁾

	Júlí 2018			
	Fossvogur	Hringbraut	Eiríksgata	Kvennadeild
Bæklunarskurðlækningar	45,1%			
Háls-, nef- og eyrnalækningar	15,6%			
Heila- og taugaskurðlækningar	63,1%			
Lýtalækningar	23,5%			
Æðaskurðlækningar	25,3%			
Augnlækningar		7,5%		
Barnaskurðlækningar		24,8%		
Brjóstholsskurðlækningar		39,4%		
Kvenskurðlækningar		48,3%		
Kviðarhols- og brjóstaskurðlækn.		52,2%		
Þvagfæraskurðlækningar		45,9%		
Augnlækningar			17,8%	
Kvenskurðlækningar				36,7%
Kviðarhols- og brjóstaskurðlækn.				54,2%
Meðganga og fæðing				18,7%
Meðalnýting sérgreina	34,5%	36,4%	17,8%	36,5%

1) Miðað er við samtals nýttan stofutíma ásamt millitíma til þrifa og undirbúnings fyrir næstu aðgerð. Nýting yfir 100% þýðir að sérgreinin nýtir meira en úthlutaðan tíma sinn.

ATH! Sumarlokanir skurðstofa í júní-ágúst valda lækkuðum nýtingartölum þá mánuði þar sem ekki er gert ráð fyrir samdrættinum í forsendum útreiknings.

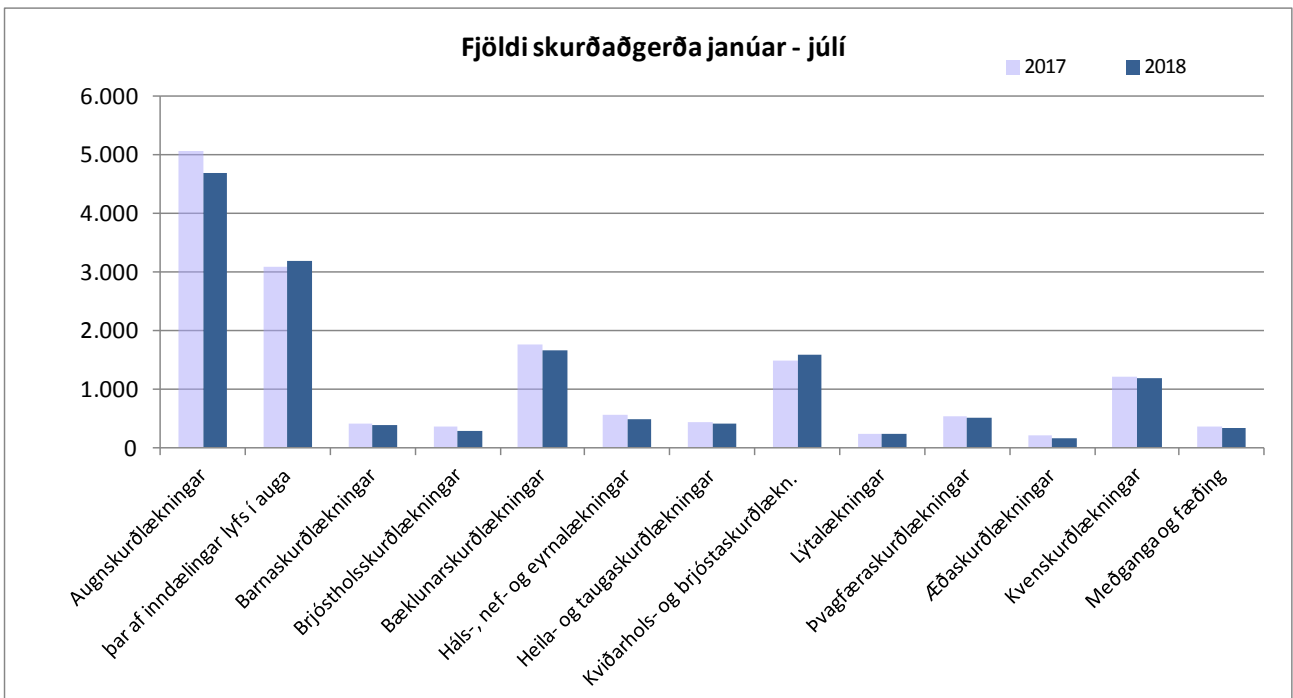

Rannsóknarsvið

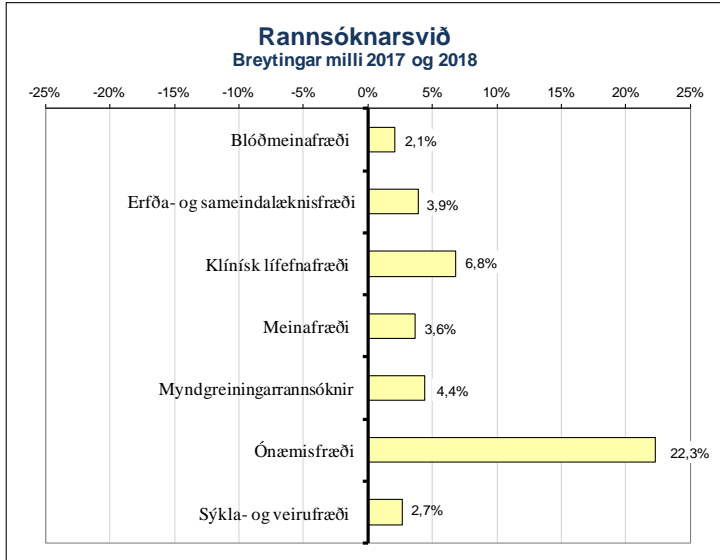

Komur á göngudeildir ¹⁾

	Júlí 2018		Janúar - júlí		
	Komur	Meðalfjöldi virkan dag	2018	2017	Breyting milli ára
Erfða- og sameindalækisfræði*	73	3	584	671	-13,0%
Rannsóknarsvið samtals	73	3	584	671	-13,0%

1) Hér eru einungis taldir göngudeildarkomur, ekki þjónusta við innliggjandi sjúklinga eða sjúklinga á dagdeildum. Símtöl undanskilin. Vítíðanir frá göngudeildum meðtaldir frá og með janúar 2017 (bæði *Auk þess **1.280 símtöl** vegna ráðgjafar það sem af er ári

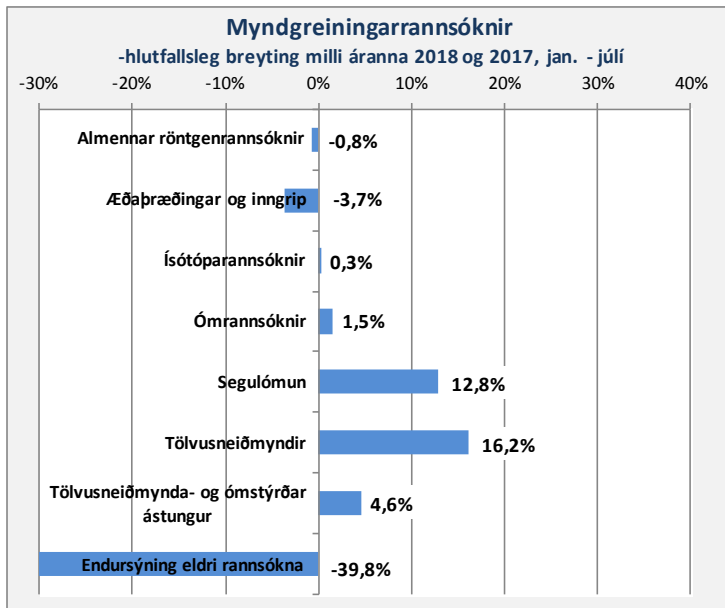

Rannsóknir ¹⁾

Gögn frá starfseiningu

	Fjöldi rannsókna jan.-júlí		Breyting milli ára	
	2018	2017		
Blóðmeinafræði	Samtals	211.745	207.420	2,1%
Erfða- og sameindalækisfræði	DNA-rannsóknir	1.617	1.447	11,7%
	Erfðaráðgjöf	584	671	-13,0%
	Litningarrannsóknir	485	522	-7,1%
	Lífefnaerfðafræði	114	112	1,8%
	Nýburaskimun	2.400	2.327	3,1%
	Fósturskimun	2.062	1.909	8,0%
	Samtals	7.262	6.988	3,9%
Klínísk lífefnafræði	Samtals	926.190	867.278	6,8%
Meinafræði	Fjöldi vefjasýna	9.318	9.077	2,7%
	Almennar vefjasneiðar	33.663	34.852	-3,4%
	Ýmsar sérlitnir (IP/IF/HK ofl.)	17.680	14.733	20,0%
	Flæðigreiningar	0	0	-
	Frumlíffræði rannsóknir	637	596	6,9%
	Faðemisgreiningar	35	21	-
	Sjúkrahússkrufningar	24	34	-29,4%
	Réttarkrufningar	139	108	28,7%
	Samtals	52.178	50.344	3,6%
Myndgreining	Almennar röntgenrannsóknir	41.224	41.547	-0,8%
	Æðapráðingar og inngrip	671	697	-3,7%
	Ísótóparannsóknir	934	931	0,3%
	Ómranisfræði	5.106	5.032	1,5%
	Segulómun	5.553	4.921	12,8%
	Tölvusneiðmyndir	24.813	21.355	16,2%
	Tölvusneiðmynda- og ómstýrðar ástungur	541	517	4,6%
	Endursýning eldri rannsókna	702	1.167	-39,8%
	Samtals	79.544	76.167	4,4%
Ónæmisfræði	Sjálfsónæmissjúkdómar - Skimun	5.660	5.652	0,1%
	Sjálfsónæmissjúkdómar - Sértekir	6.806	6.220	9,4%
	Magnakerfismælingar	2.271	2.341	-3,0%
	Vessabundið ónæmissvar	9.292	8.045	15,5%
	Frumubundið ónæmissvar	4.742	519	813,7%
	Ófnæmispróf - Skimun	2.300	2.184	5,3%
	Ófnæmispróf - Sérteki	6.952	6.296	10,4%
	Annað	413	168	-
	Samtals	38.436	31.425	22,3%
Sýkla- og veirufræði	Alm.blóðvatnspróf	7.042	6.890	2,2%
	Ræktanir	873	1.525	-42,8%
	Kjarnasýrumögnun (PCR)	29.676	29.117	1,9%
	Áhætturannsóknir	25.691	23.783	8,0%
	Aðrar rannsóknir	8.674	7.699	12,7%
	Þvagræktanir	18.023	17.797	1,3%
	Blóðræktanir	7.519	6.634	13,3%
	Aðrar ræktanir	20.313	19.910	2,0%
	Fjöldi næmisprófa	12.010	11.895	1,0%
	Klamydiu og lekanda PCR	22.291	22.956	-2,9%
	Blóðvatnspróf	371	370	0,3%
	Sérrannsóknir	3.086	2.921	5,6%
	Samtals	155.569	151.497	2,7%
Alls		1.470.924	1.391.119	5,7%

1) Þetta eru allar rannsóknir framkvæmdar á LSH, fyrir sjúklinga LSH og aðra landsmenn.

Fimm ára tölfræðilegt yfirlit / Five years key statistics / Statistisk oversigt

Fimm ára tölfræðilegt yfirlit ¹⁾

Five years statistical overview ¹⁾

Fem års statistisk oversigt ¹⁾

	2017	2016	2015	2014	2013		
Þróun mannfjölda á höfuðborgarsvæðinu ²⁾						Population development in the capital area ²⁾	Udvikling af befolkningen i hovedstadsområdet ²⁾
Íbúaföldi	216.878	213.619	211.282	208.752	205.675	Number of inhabitants	Befolkning
Fjölgun íbúa	1,53%	1,11%	1,21%	1,50%	1,02%	Annual increase	Árlig vækst
Fjöldi einstaklinga 70 ára og eldri	19.748	19.183	18.582	18.021	17.556	Number of inhabitants age 70 years and older	Antal beboere 70 år og ældre
Hlutfall einstaklinga 70 ára og eldri	9,11%	8,98%	8,79%	8,63%	8,54%	Proportion of inhabitants age 70 years and older	Procent beboere 70 år og ældre
Fjöldi einstaklinga 80 ára og eldri	7.768	7.684	7.584	7.425	7.320	Number of inhabitants age 80 years and older	Antal beboere 80 år og ældre
Hlutfall einstaklinga 80 ára og eldri	3,58%	3,60%	3,59%	3,56%	3,56%	Proportion of inhabitants age 80 years and older	Procent beboere 80 år og ældre
Lykiltölur LSH ³⁾						Key operational statistics ³⁾	Nøgletal for hospitalet ³⁾
Rekstrarkostnaður alls uppreikn. á verðlag ársins 2017 ⁴⁾	64.582.193	61.218.144	59.986.585	56.826.238	55.325.861	Total operational costs (ISK) ⁴⁾	Samlede udgifter (ISK) ⁴⁾
Launakostnaður	75%		78%	79%	79%	Salaries	Udgifter til personale
Fjöldi einstaklinga sem leituðu til LSH	109.905	110.246	106.912	107.766	107.056	Number of individuals receiving hospital care	Antal personer som fik tjeneste fra hospitalet
Slysa- og bráðapjónusta - fjöldi koma	106.425	104.175	101.066	98.343	97.633	Emergency units, visits	Skadestue, antal besøg
Fjöldi koma á göngudeildir	244.222	241.283	226.488	226.521	236.833	Outpatient units, visits	Ambulante besøg
Fjöldi koma á dagdeildir ¹⁾	88.586	84.072	75.088	83.639	77.811	Dayward units, visits ¹⁾	Dagpatienter, antal besøg ¹⁾
Fjöldi lega/innlagna ¹⁾	26.792	26.252	25.227	26.227	26.753	Admissions ¹⁾	Antal indlæggelser ¹⁾
Fjöldi legudaga ¹⁾	224.687	228.739	224.117	219.981	215.357	Patient days ¹⁾	Antal sengedage ¹⁾
Meðallegutíni (dagar)	8,7	8,8	8,9	8,3	8,6	Average length of stay, thereof	Gennemsnitlig liggetid, deraf
þar af legur < 6 mánuðir	7,6	7,8	7,9	7,5	7,3	stays < 6 months	liggetid < 6 måneder
Meðal DRG vigt legudeildasjúklinga ⁵⁾	1,14	1,13	1,12	1,10	1,13	DRG casemix index, inpatients ⁵⁾	Gennemsnitlig DRG-vægt af indlagte patienter ⁵⁾
Fjöldi DRG eininga ⁵⁾	45.558	44.306	41.756	42.292	44.232	Total DRG units ⁵⁾	Samlede DRG enheder ⁵⁾
Fjöldi rúma í árslok	669	687	667	674	650	Hospital beds	Antal senge
Skurðaðgerðir ¹⁾	16.447	15.695	12.995	12.951	13.688	Surgical procedures, thereof	Kirurgiske behandlinger, deraf
þar af dagdeildaraðgerðir	8.999	8.275	6.365	6.239	6.628	same day surgery	dagskirurgi
Fæðingar	2.986	2.939	3.037	3.133	3.229	Number of births	Antal fødsler
Rannsóknir á rannsóknarsvði	2.433.997	2.266.755	1.906.030	1.967.654	1.921.338	Diagnostic procedures, thereof	Diagnostiske undersøgelser, deraf
þar af myndgreiningar	132.632	127.913	113.072	118.568	116.600	diagnostic imaging	antal radiologiske undersøgelser
Greidd stöðuglidi/ársverk, meðaltal á mánuði	4.073	3.962	3.739	3.752	3.667	Staffing, full time equivalents	Antal ansatte/ársverk
Fjöldi starfsmanna í upphafi árs	5.494	5.131	5.019	4.875	4.764	Number of employees	Antal ansatte personer ⁶⁾
Starfsmannavella (%)	15,1%	13,6%	13,4%	11,0%	11,1%	Staff turnover	Personale omsætning

1) Árin 2014 og 2015 var mikið um verkföll hjá heilbrigðisstarfsmönnum sem dró verulega úr starfsemi á verkfallstíma. Figures in 2014 and 2015 are affected by strikes. Tallene i 2014 og 2015 er påvirket af strejker.

2) Gögn frá Hagstofu Íslands. Data from Statistics Iceland. Data fra Íslands Statistikk.

3) Tölur úr ársskýslum LSH. Data from hospital annual reports. Data fra hospitalets årsberetning.

4) Krónutölur í þúsundum, á verðlag ársins 2017 (skv. vísitölum Hagstofu Íslands), án fjármagnsliða og viðhalds og stofnkostnaðar. Numbers in thousands (ISK), at fixed price level for the year 2017. Tal i tusind (ISK), ved fast pris for året 2017.

5) Staðlaðar vigtir 2017, ófrágengið uppreiknað. Án nýbura, hæfingar, sjúkrahótelis og biðsjúklinga á öldrunardeild. Total DRG units based on 2017 DRG weights. Without newborns, habilitation and patient hotel. Samlede DRG enheder baseres på 2017 DRG vægt. Uden nyfødte, habilitering og patienthotel.

	2017	2016	2015	2014	2013	
Average exchange rate USD to ISK	106,78	120,67	131,85	116,75	122,23	Gennemsnitlig valutakurs USD til ISK
Average exchange rate EUR to ISK	120,54	133,59	146,30	154,86	162,38	Gennemsnitlig valutakurs EUR til ISK

Uppfært/Updated/Opdateret mai/Maj/maj 2018